DẤU ẤN RỒNG THIÊNG

TẬP 19 : NỖI ĐAU DŨNG SĨ

uongmaitruyen.com

DẤU ẤN RỒNG THIÊNG

TRANH : **KOJI INADA**

KỊCH BẢN : **RIKU SANJO**

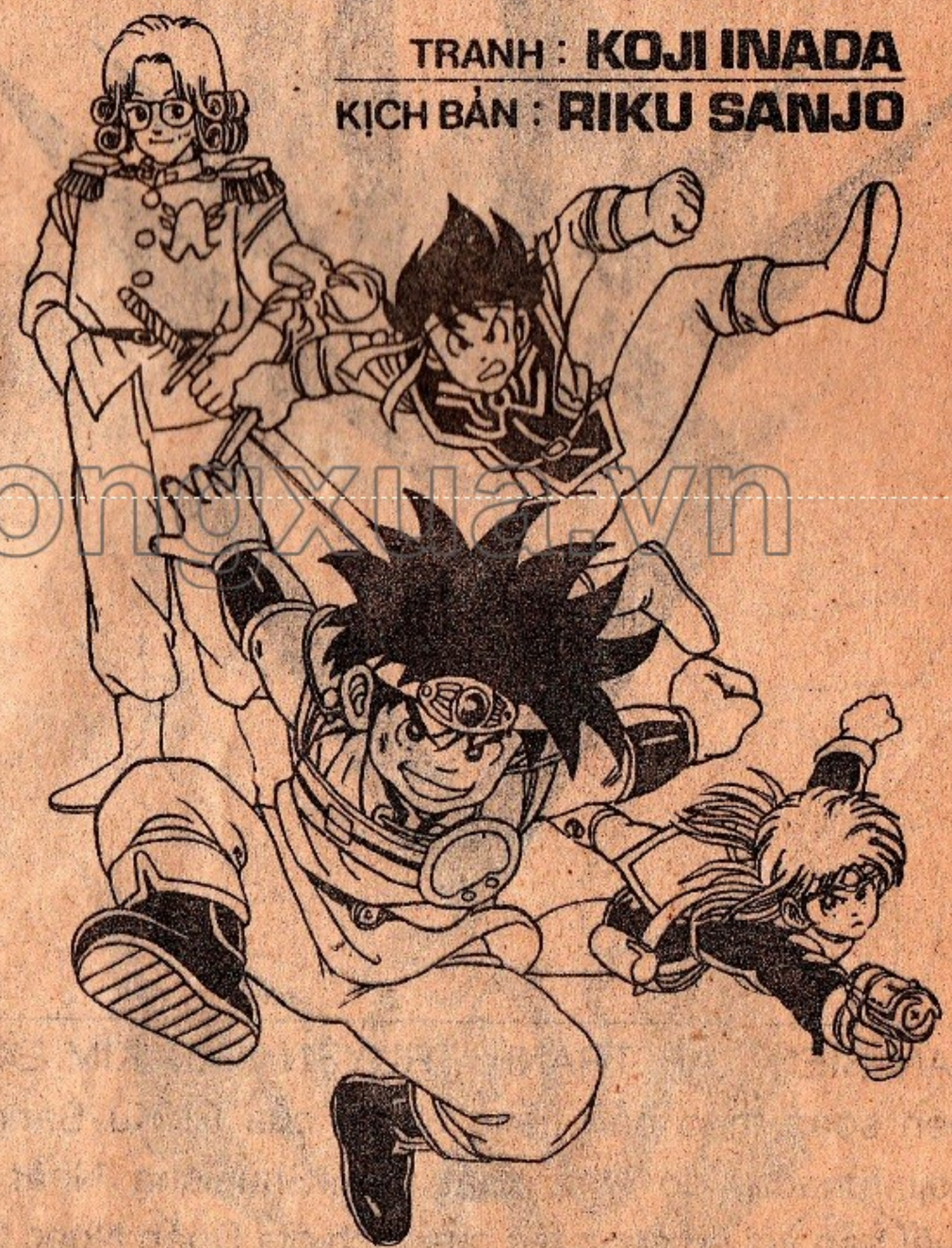

NHÀ XUẤT - BẢN KIM ĐỒNG - 1997

thuongmaitruongxua.vn

BAN BIÊN TẬP TRANH TRUYỆN NXB KIM ĐỒNG biên soạn theo bản tiếng Nhật của Ri Ku Sanjo và Koji Innada, do Nhà xuất bản Shueisha Nhật Bản xuất bản với sự cộng tác của dịch giả Đoàn Ngọc Cảnh

TẬP 19: NỖI ĐAU DŨNG SĨ

thuongmaitruongxua.vn

KHÔNG! KHÔNG THỂ NHƯ THẾ ĐƯỢC!!

Ồ! THÌ RA MÌNH NẰM MƠ.

MỘT GIẤC MƠ KHỦNG KHIẾP!

NHƯNG CŨNG CÓ THỂ ĐÂY LÀ ĐIỀM BÁO TRƯỚC!

PỐP ƠI! ANH ĐỪNG CHẾT!

HỪM! MÌ CŨNG LẮM MƯU NHIỀU KẾ ĐÂY NHỌC A!

NHƯNG ĐÔI CÁNH TAY CỦA MÌ QUÁ YẾU KÉM, KHÔNG LÀM GÌ ĐƯỢC TA ĐÂU!

ĐỂ RỒI XEM, VỚI ĐÒN THẾ "CĂNG CƠ CHẤN ĐẤT" NÀY, TA QUYẾT ĂN THUA ĐỦ VỚI NHÀ NGƯỜI ĐÂY!

CÙNG LẮM THÌ HAI CHÚNG TA SẼ CHẾT CHUNG MỘT LƯỢT!

TA ĐÃ TỪNG NGHE NÓI ĐẾN ĐÒN THẾ HI SINH NÀY, BÂY GIỜ MỚI THẤY TẬN MẮT!

CHẲNG CÓ GÌ LẠ GHÊ GỚM CẢ!

PỐP ƠI! CẬU SẼ BỊ TÀN PHẾ VÌ ĐÒN THẾ ẤY!

truyenmaitruongxua.vn

TỚ BIẾT ĐIỀU ĐÓ! NHỈNG THÀ TỚ CHỊU TẦN PHẾ SUỐT ĐỜI CÒN HƠN ĐỂ LÃO QUÁI NHÂN NÀY SỐNG SÓT!!!

THẬT ĐÁNG KHEN CHO LÒNG DŨNG CẢM CỦA MI, CÒN BÉ MÀ ĐÃ BIẾT QUÊN MÌNH VÌ NGƯỜI KHÁC!

TA TỰ HỎI, ĐIỀU GÌ ĐÃ KHIẾN MI XẢ THÂN LIỀU MẠNG NHƯ THẾ?

TA CÓ NÓI RA MI CŨNG KHÔNG HIỂU ĐÂU... Ở LOÀI NGƯỜI CHÚNG TA CÓ TÌNH ĐỒNG LOẠI THIÊNG LIÊNG CAO CẢ, TỪ NGÀN XƯA, CHÚNG TA ĐÃ BIẾT ĐOÀN KẾT CHỐNG LẠI THIÊN TAI... BIẾT HI SINH CÁI RIÊNG ĐỂ BẢO VỆ NGHĨA LỚN

... CON NGƯỜI CHÚNG TA CÓ TRÁI TIM BIẾT ĐẬP THEO LẼ PHẢI, BIẾT ĐAU BUỒN, PHẪN NỘ, BI THƯƠNG VÀ CĂM THÙ ĐỐI VỚI NHỮNG ĐIỀU GIAN ÁC. ĐÂY CHÍNH LÀ ĐIỂM KHÁC NHAU GIỮA CON NGƯỜI VÀ LOÀI MA QỦY CÁC NGƯỜI!

NGUYÊN TẮC CỦA THỂ CÂNG CỦA NÀY DỰA VÀO SỰ CHUYỂN TẢI CỦA NỘI LỰC QUA ĐƯỜNG KHÍ HUYẾT... DƯỚI SỰ ĐIỀU KHIỂN CỦA NÃO BỘ, TẤT CẢ CÁC HÓA CHẤT NỘI TIẾT TRONG CƠ THỂ TA SẼ ĐƯỢC CHUYỂN THÀNH MỘT ĐƠN CHẤT CỰC ĐỘC VÀ DÂN THẲNG QUA DA THỊT MI!

QUÁ TRÌNH CHUYỂN HÓA NÀY CHỈ DIỄN RA TRONG VÒNG 5 PHÚT... SAU ĐÓ, CẢ TA LẪN MI SẼ CÙNG VỀ CHẦU DIÊM VƯƠNG!

ĐỒ KHỐN! BÂY GIỜ TA MỚI HIỂU HẾT Ý ĐỒ CỦA MI!

PÁP ƠI! CẬU CÓ BIẾT MÌNH ĐANG ĐỐI GIỌNG VỚI TỬ THẦN ĐẤY KHÔNG?

ỐI! SAO THẾ NÀY?

HÌNH ẢNH QUEN THUỘC QUÁ, DƯỜNG NHƯ MÌNH ĐÃ THẤY Ở ĐÂU RỒI?

truyenmaitruong.blogspot.vn

NHÓC CON! TA NHẮC LẦN CUỐI, CÓ BUÔNG TAY RA KHÔNG THÌ BẢO?

ĐỪNG ĐE DỌA VÔ ÍCH, TRỜI GẬM TA CŨNG KHÔNG BUÔNG TAY ĐÂU!

ỐI!

ỐI!

HÃY BUÔNG TA.... RA.... TA... NÀN NỈ ĐÂY!!

ỐI!

ĐAU QUÁ! ĐAU QUÁ!

CHỈ CÒN... 2 PHÚT NỮA THÔI...

CẢ HAI CHÚNG TA SẼ CÙNG CHẾT VỚI NHAU!

MỌI NGƯỜI Ở LẠI MẠNH GIỎI NHÉ!

NHỚ CHO TÔI GỬI LỜI THĂM MINA NHÉ HUN KEN!

PỐP ƠI! CẬU KHÔNG THỂ CHẾT!

truongmattruongxua.vn

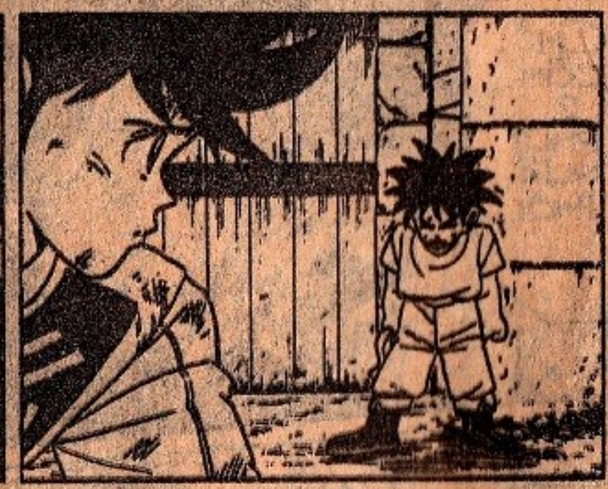

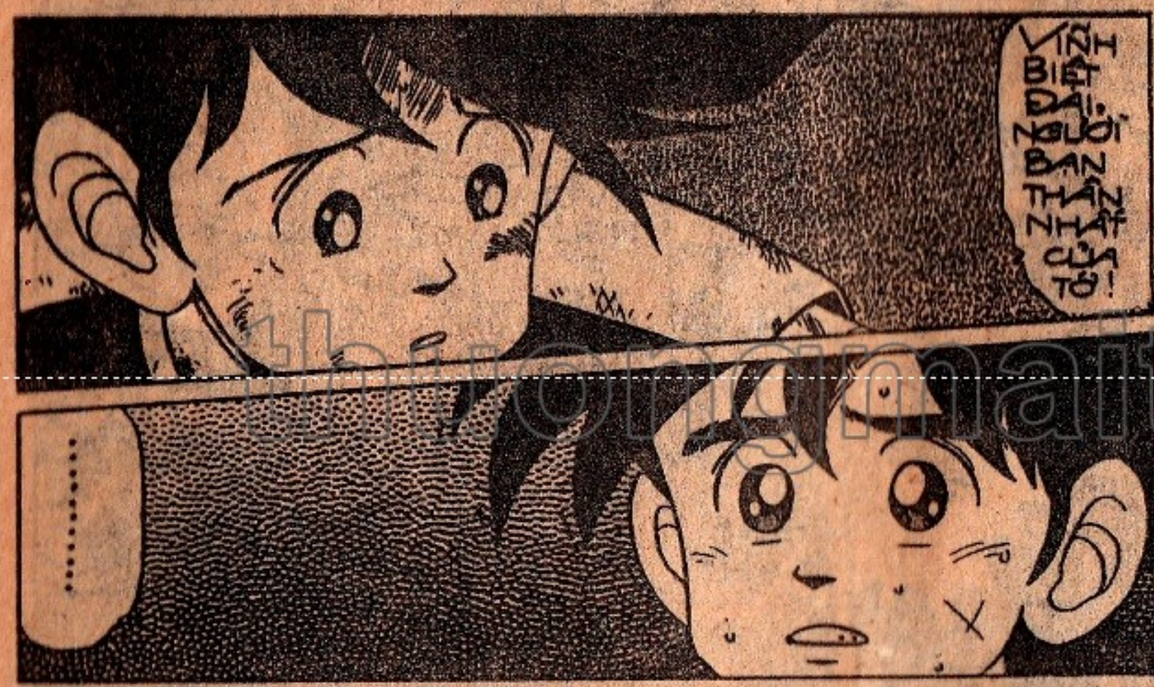

thuongmaitruongxua.vn

DẤU ẤN RỒNG THIÊNG

thuongmaitruongxua.vn

TRONG LÚC ĐÓ, THỜI HẠN 5 PHÚT ĐÃ QUA NHANH... CHẤT ĐỘC TRONG NGƯỜI PÔP ĐÃ TÍCH TỤ ĐẦY ĐỦ VÀ ĐƯỢC CHÚ BÉ TRUYỀN SANG NGƯỜI BARAN QUA ĐÔI CÁNH TAY ĐÃ TỀ DẠI VÌ VẬN DỤNG QUÁ NHIỀU SỨC...

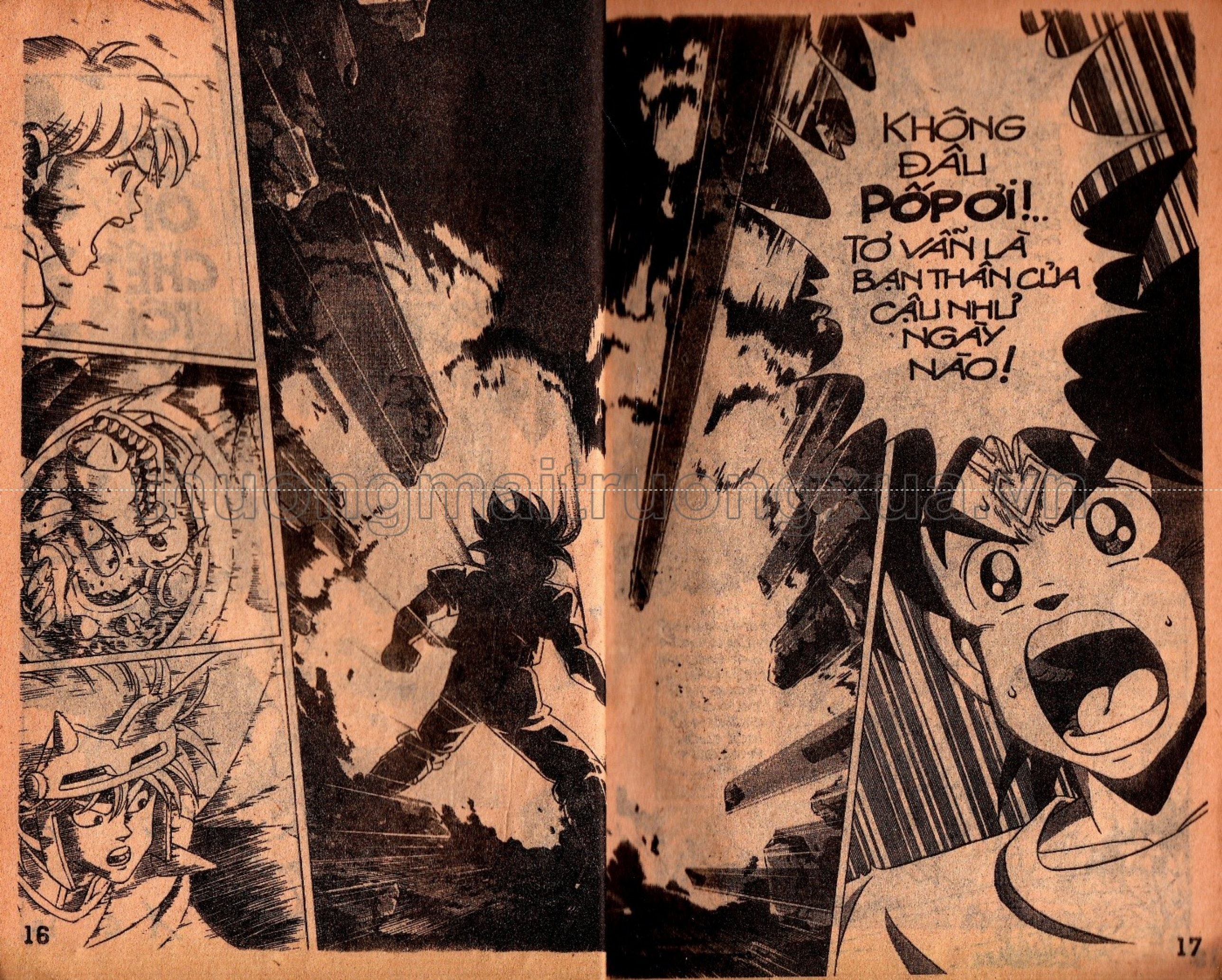

thuongmaitruongxua.vn

TIẾNG NỔ LỚN ĐÃ LÀM ĐẠI GIẬT MÌNH. TRONG KHOẢNG KHẮC, KÝ ỨC CỦA CHÚ BÉ ĐÃ ĐƯỢC HỒI PHỤC NHANH CHÓNG...

...NHỮNG HÌNH ẢNH KỶ NIỆM XA XỬA BẮT ĐẦU TÁI HIỆN DẦN TRONG TIỀM THỨC CẬU, GIỐNG NHƯ MỘT CUỘN PHIM QUAY CHẬM....

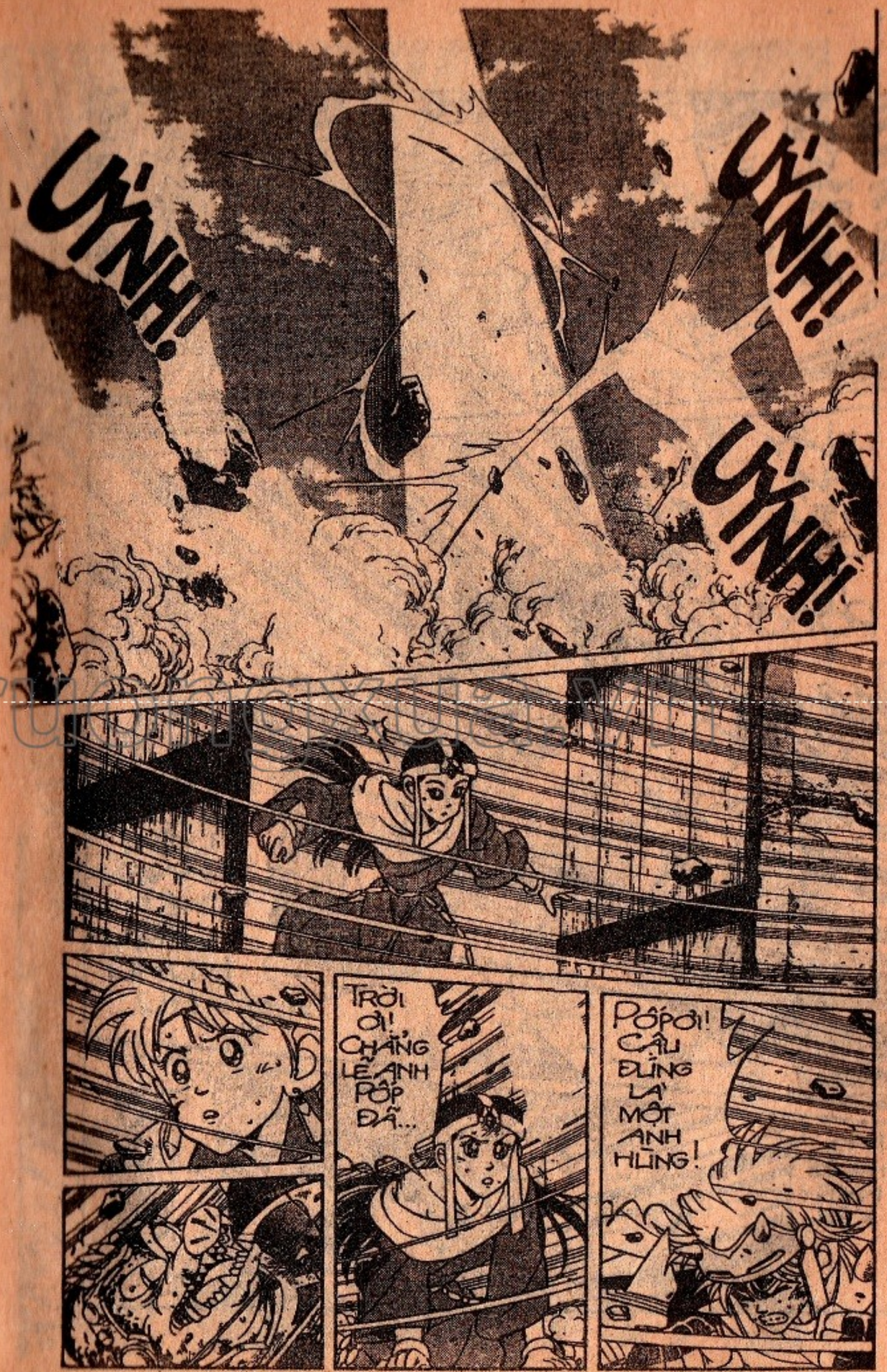

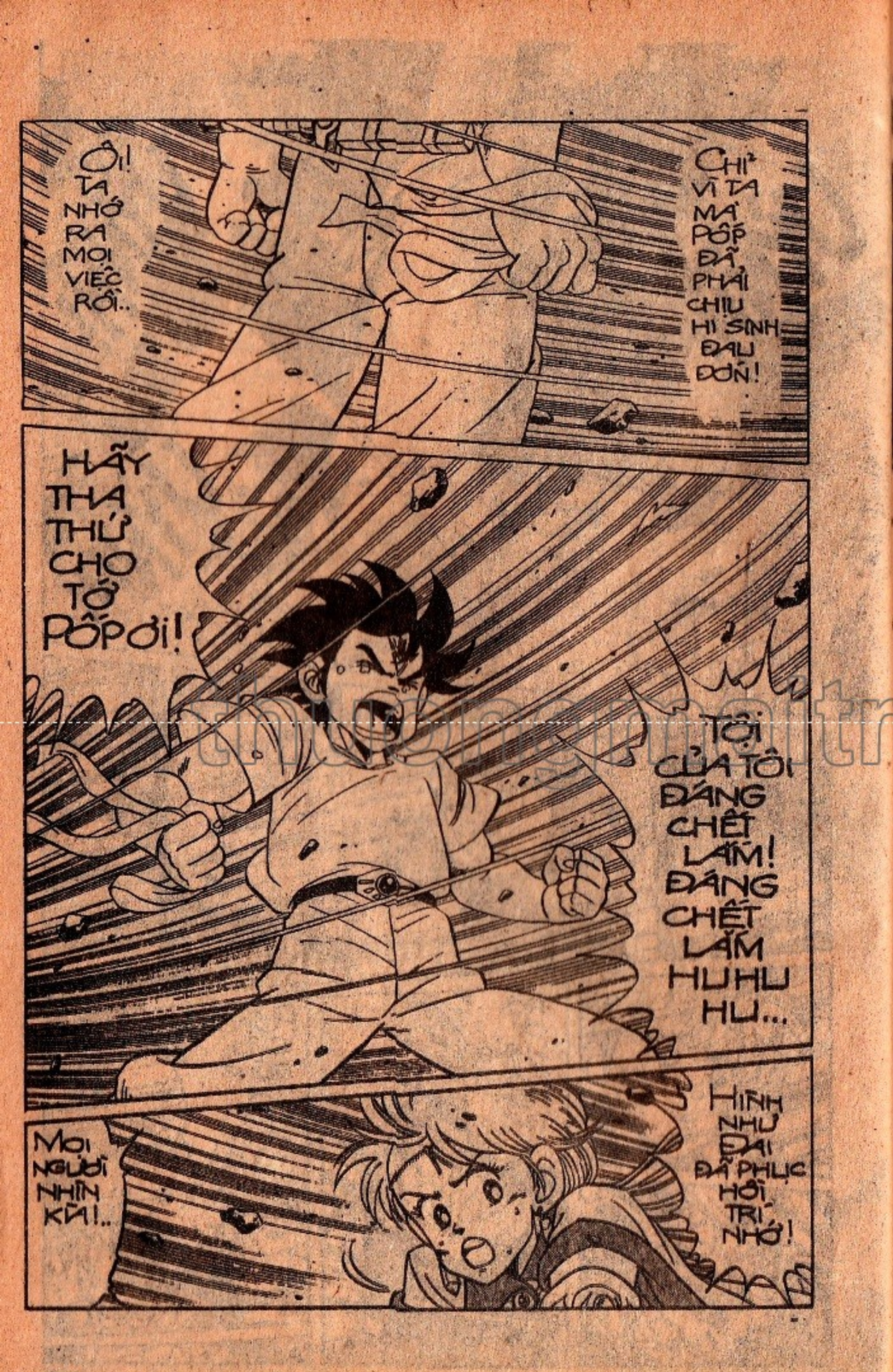

thuongmaitruongxua.vn

DẤU ẤN RỒNG THIÊNG

thuongmaitruongxua.vn

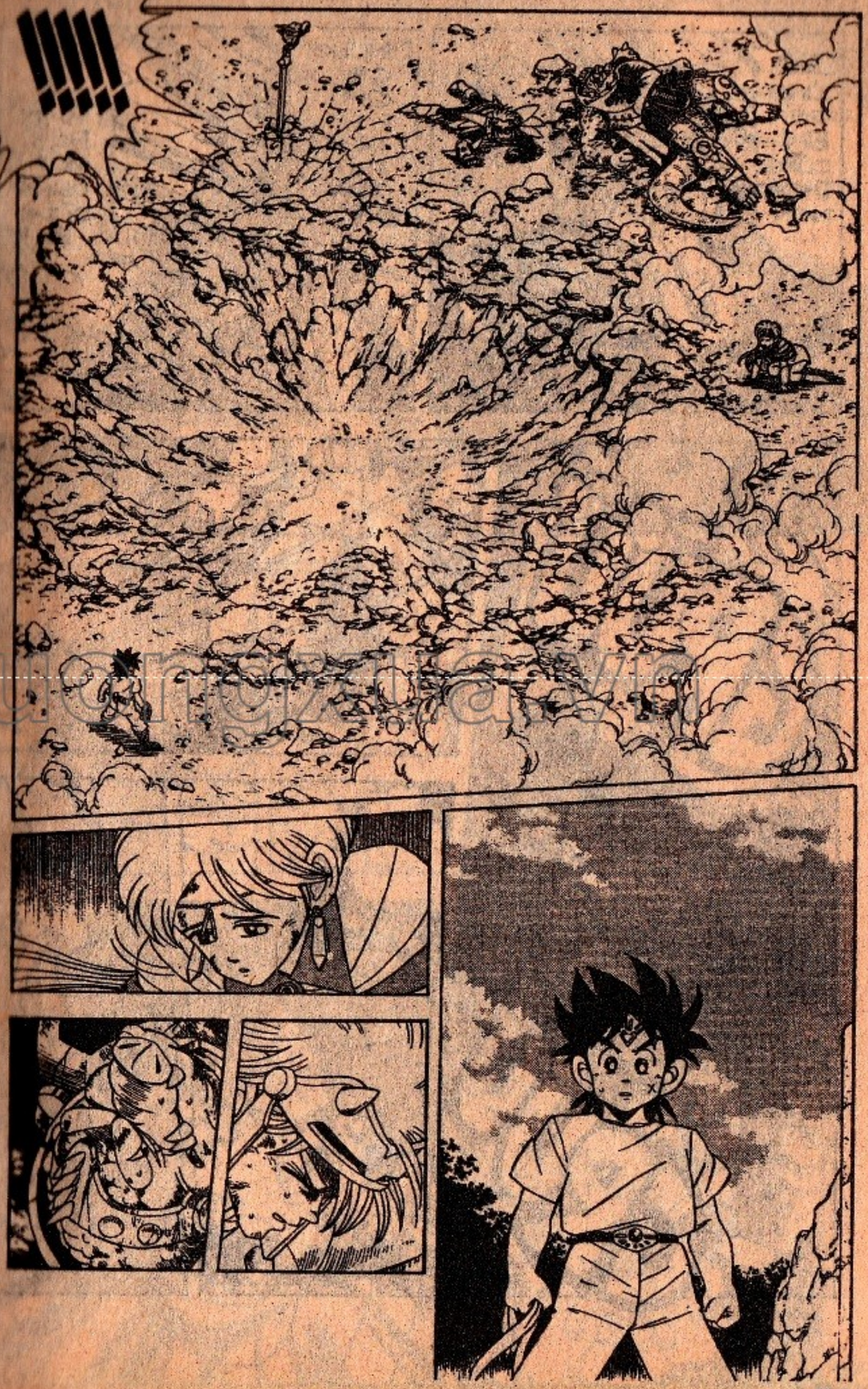

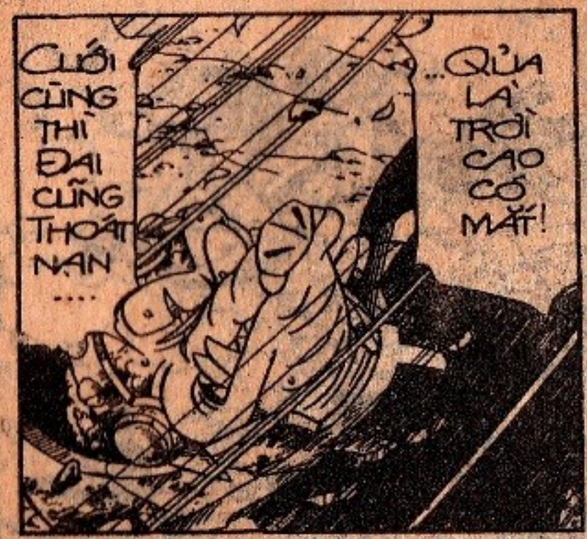

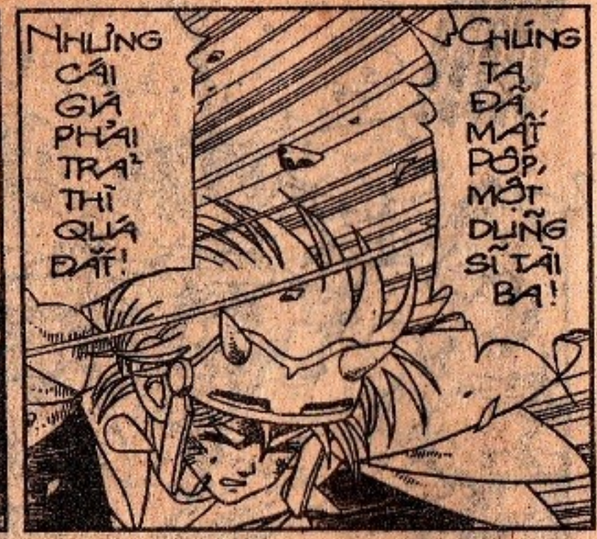

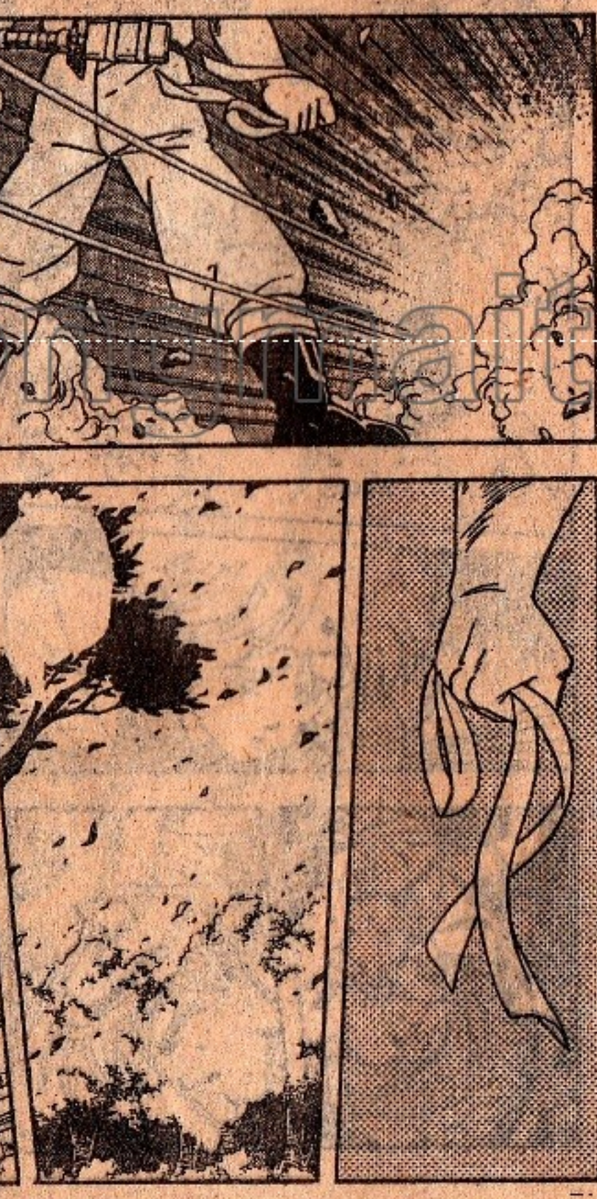

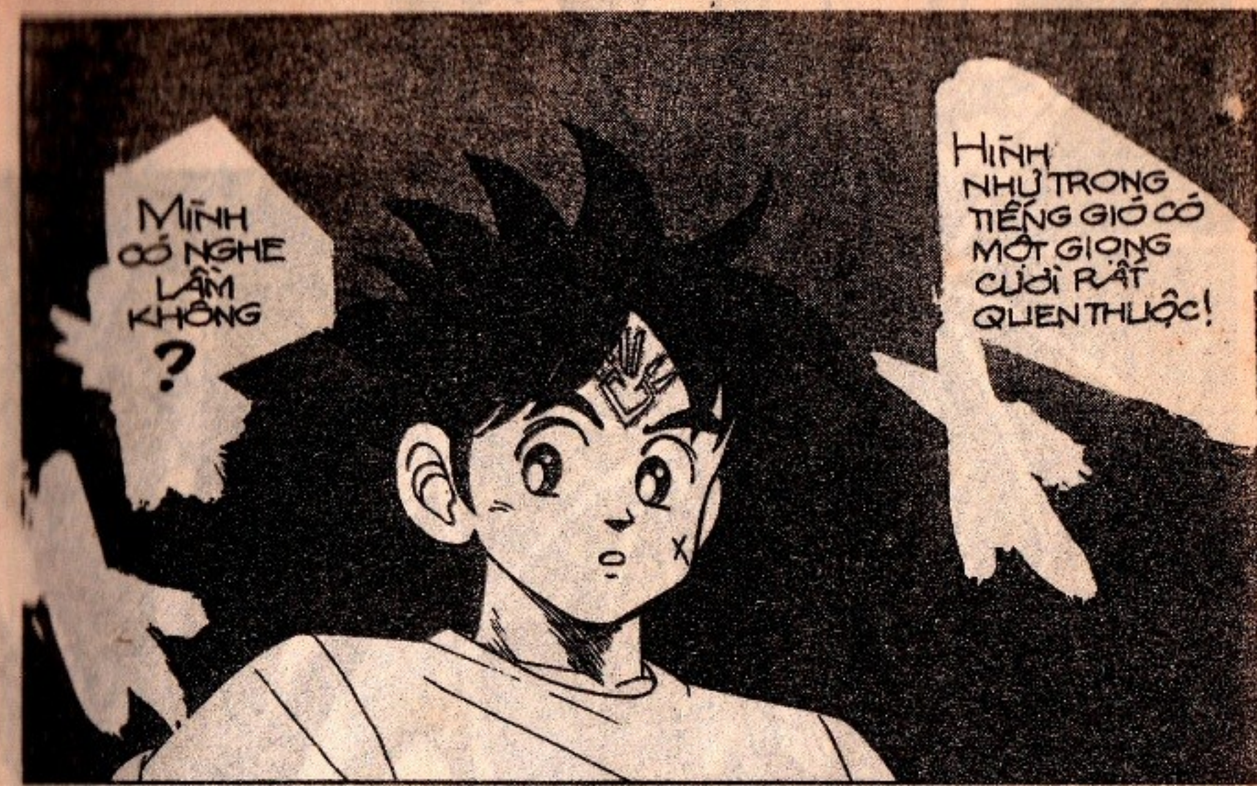

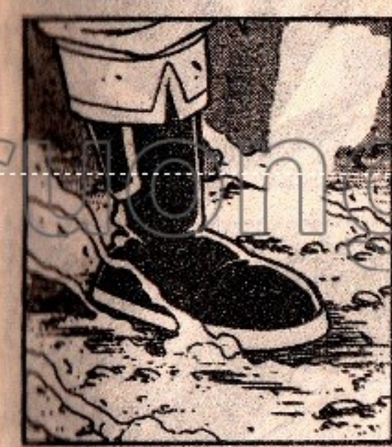

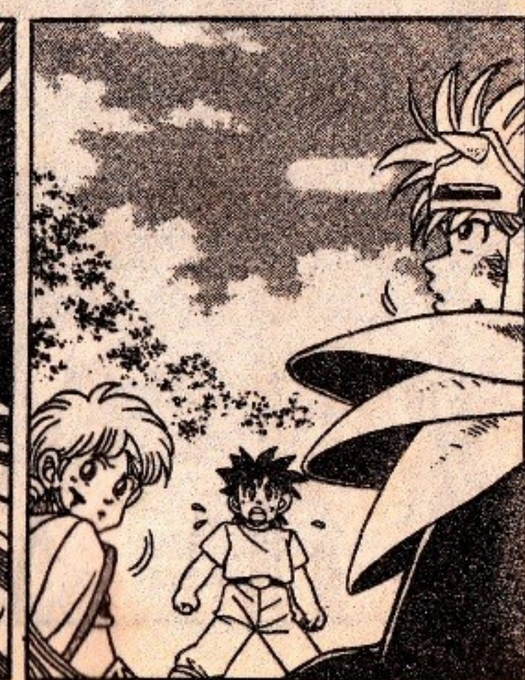

thuongmaitruongxua.vn

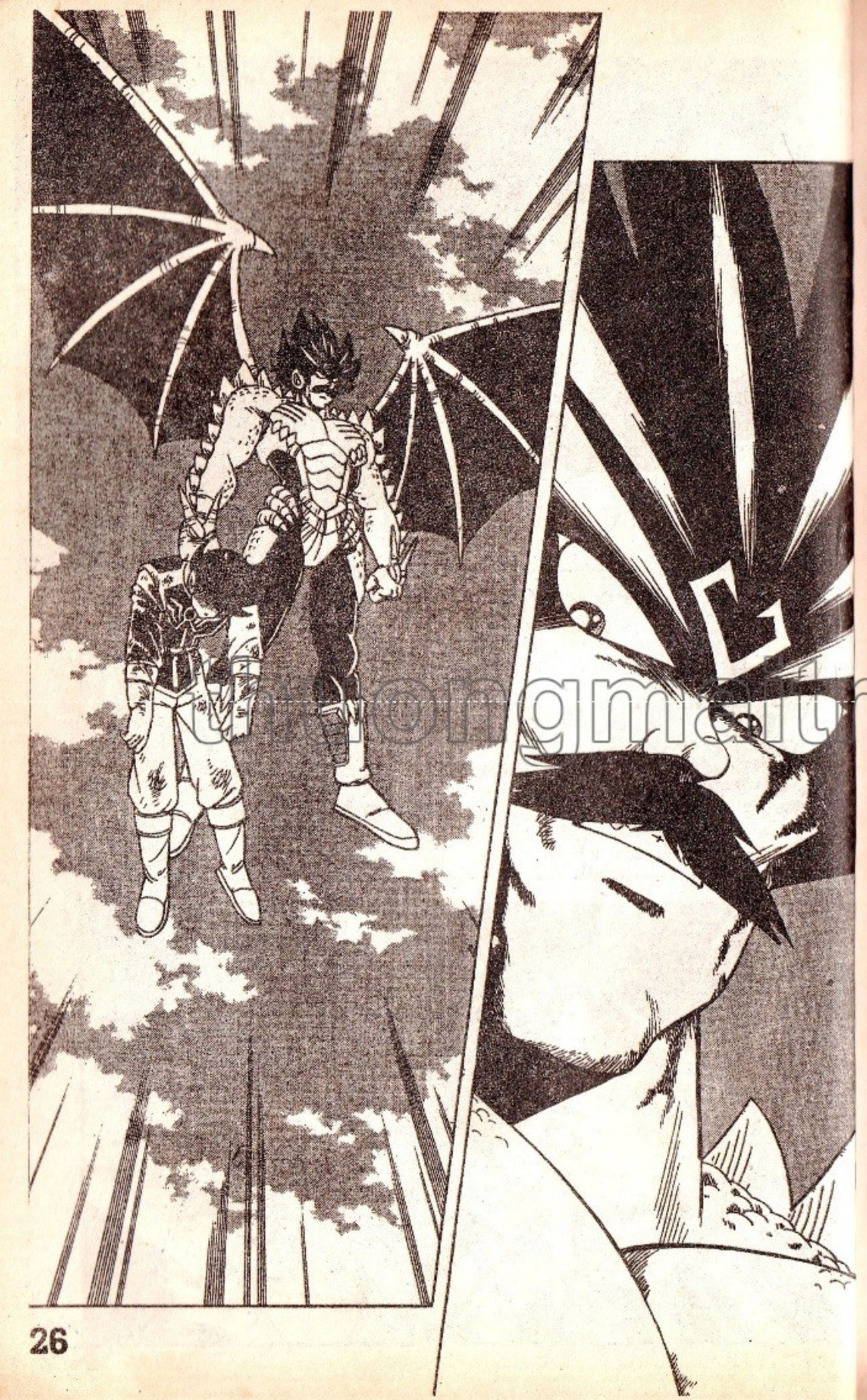

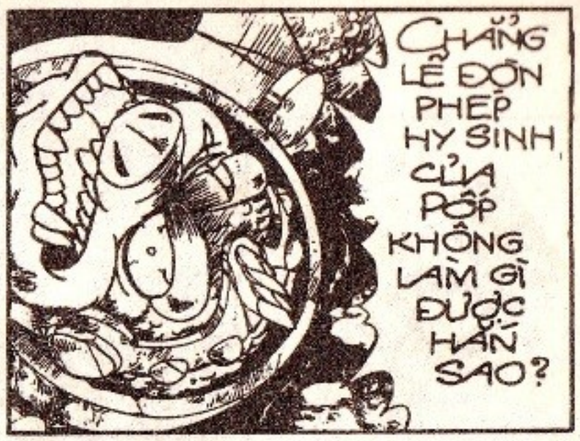

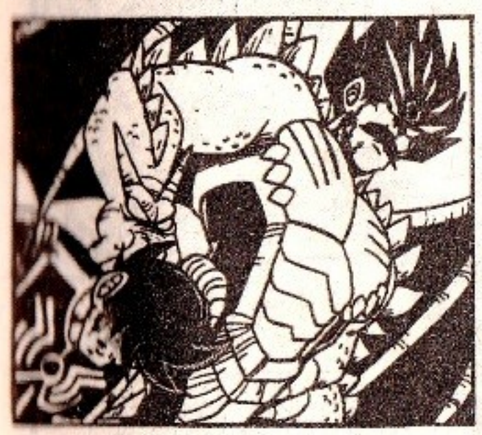

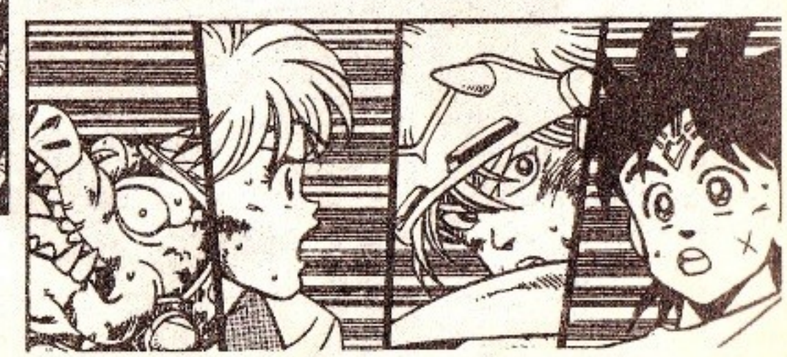

truyenmaitruongxua.vn

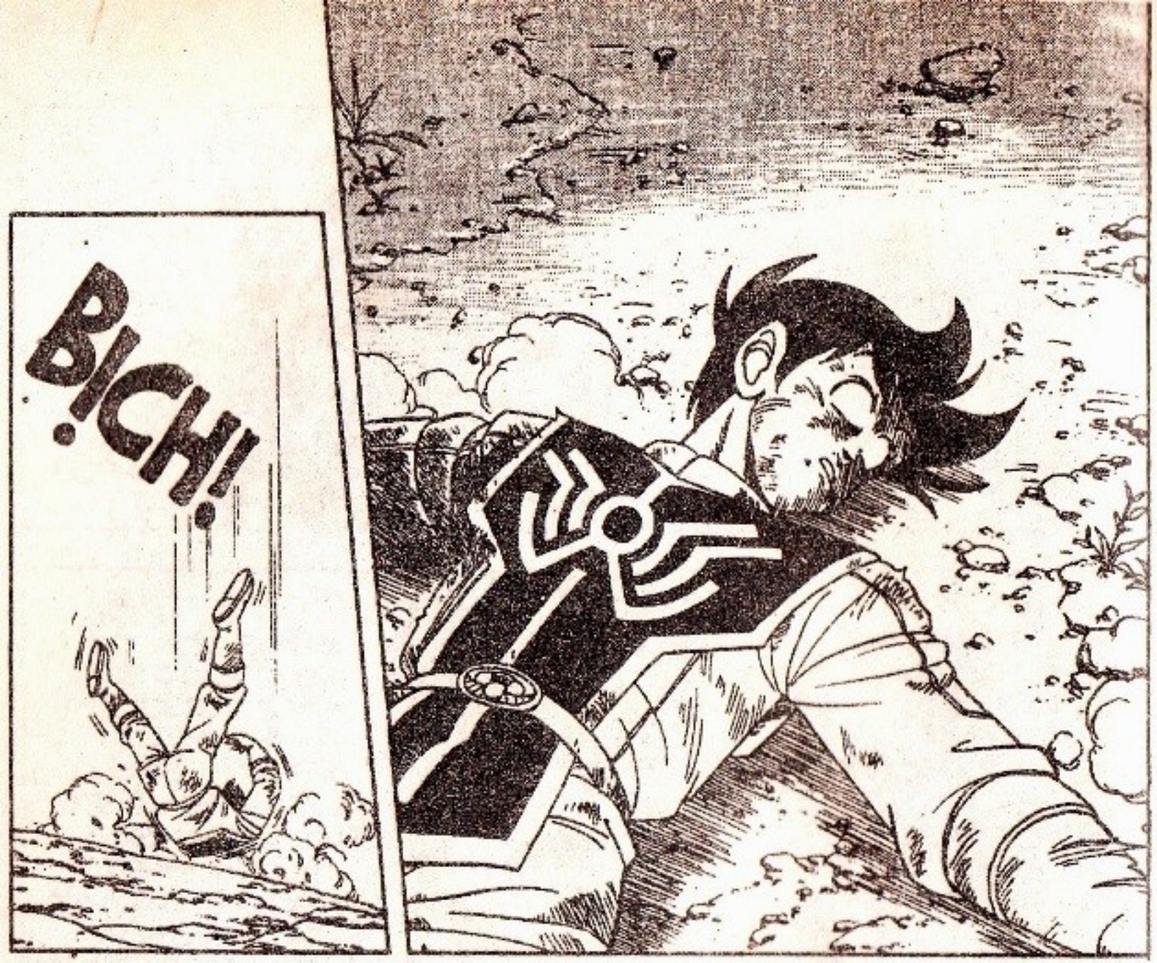

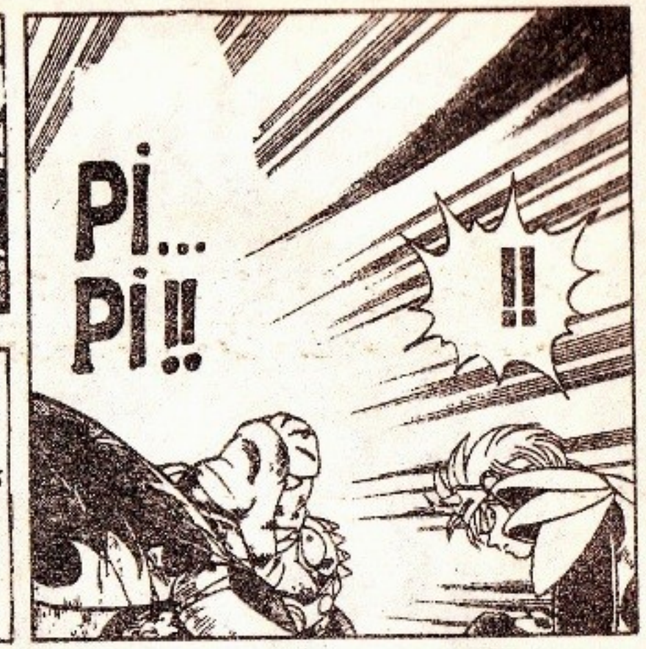

thongmaitruongxua.vn

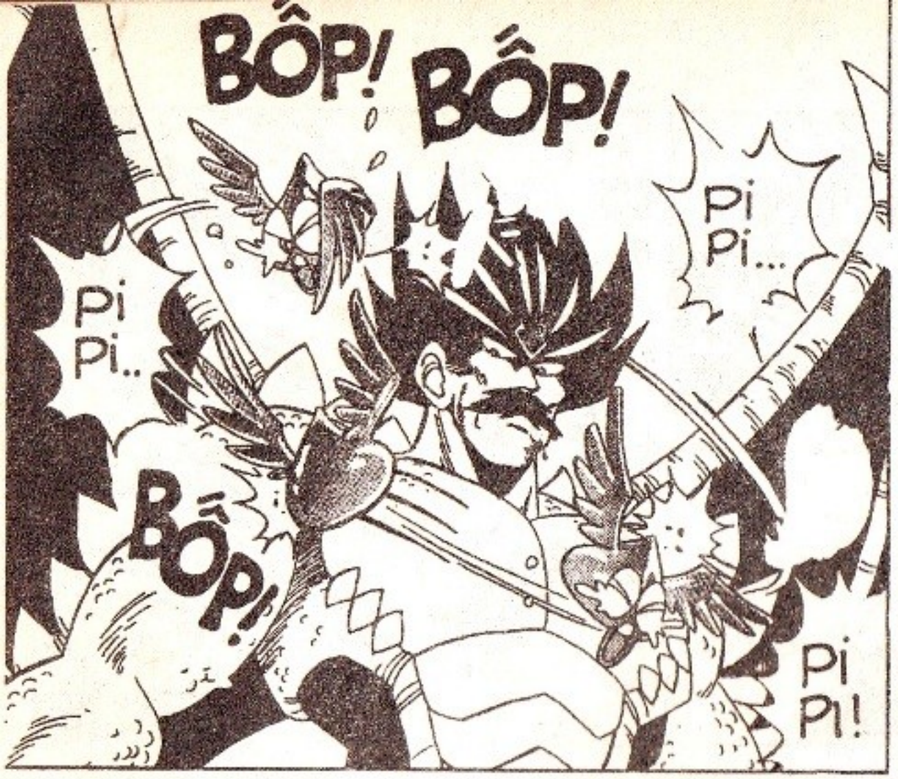

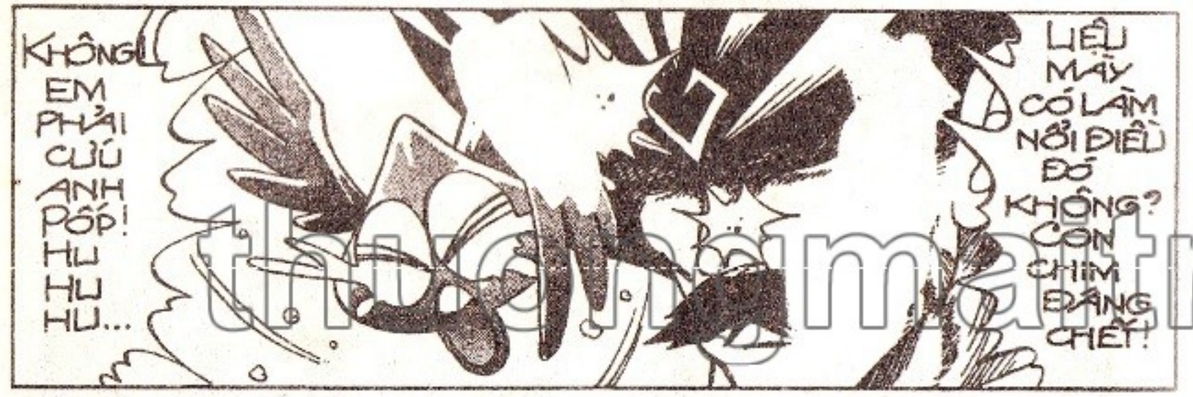

thuongmaitruongxua.vn

ĐÚNG LÚC NGUY CẤP, MỘT BÓNG NGƯỜI ĐÃ BAY RA ĐỠ ĐÒN CHO PỐP...

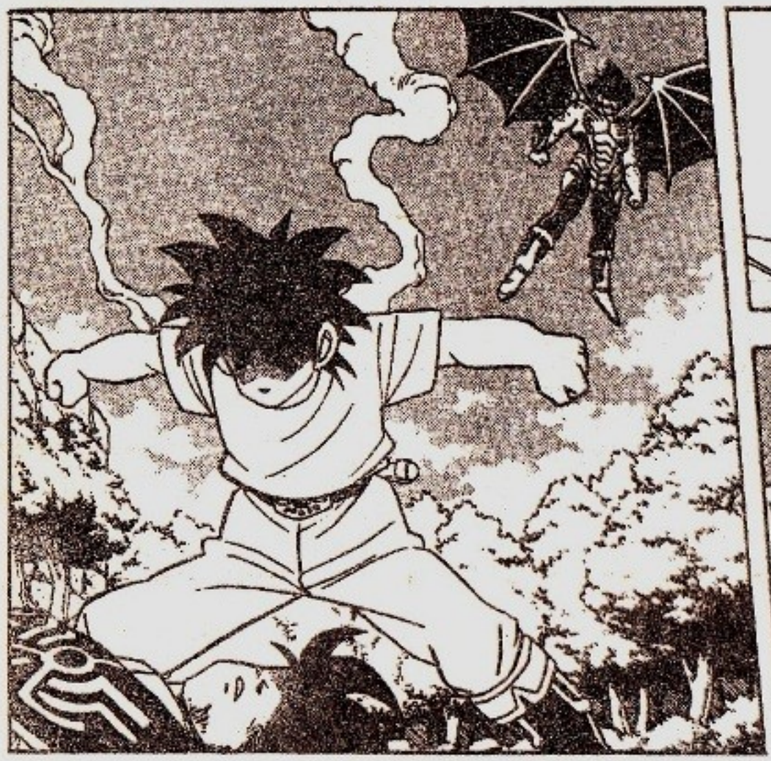

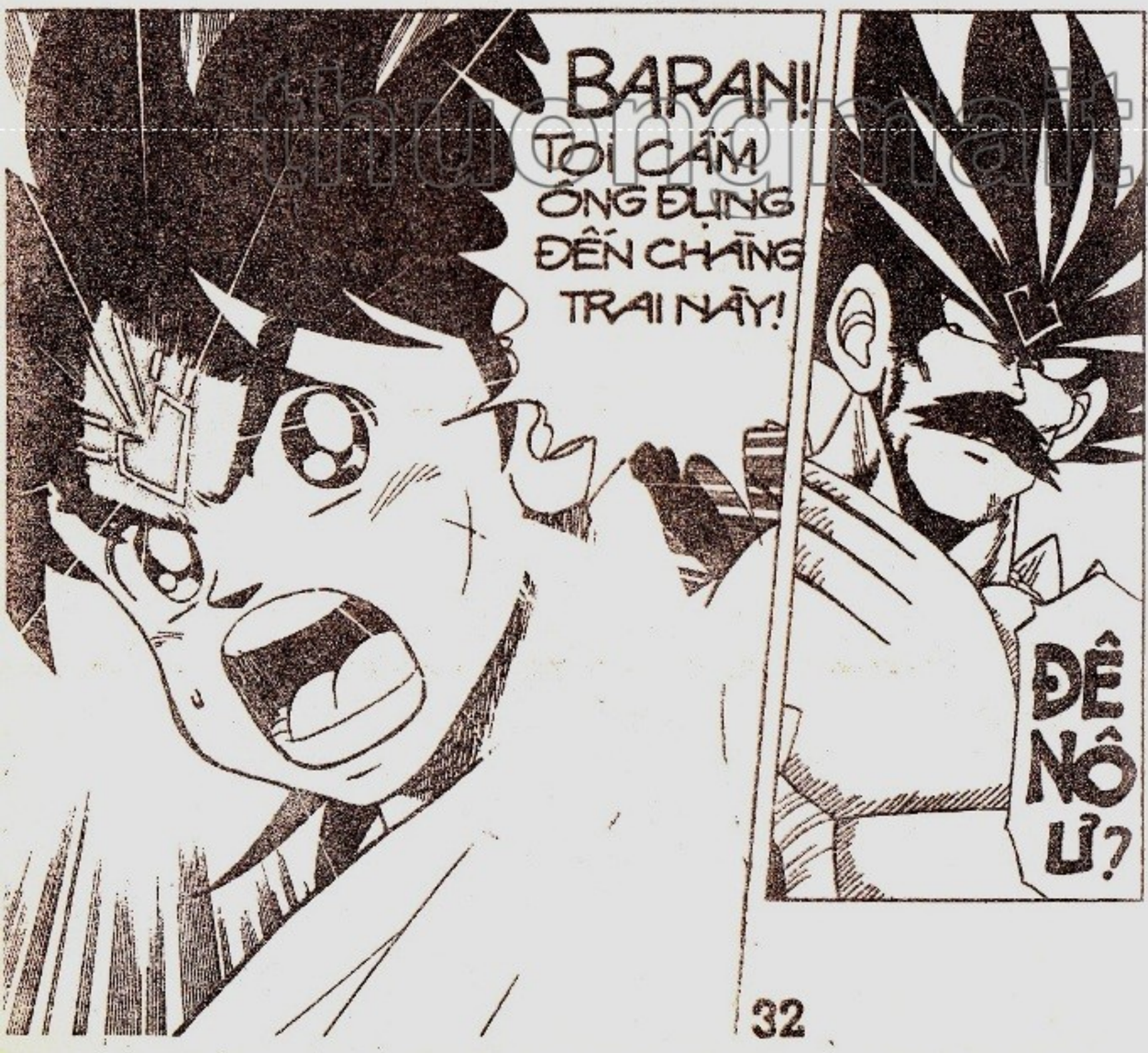

DẤU ẤN RỒNG THIÊNG

thuongmaitruongxua.vn

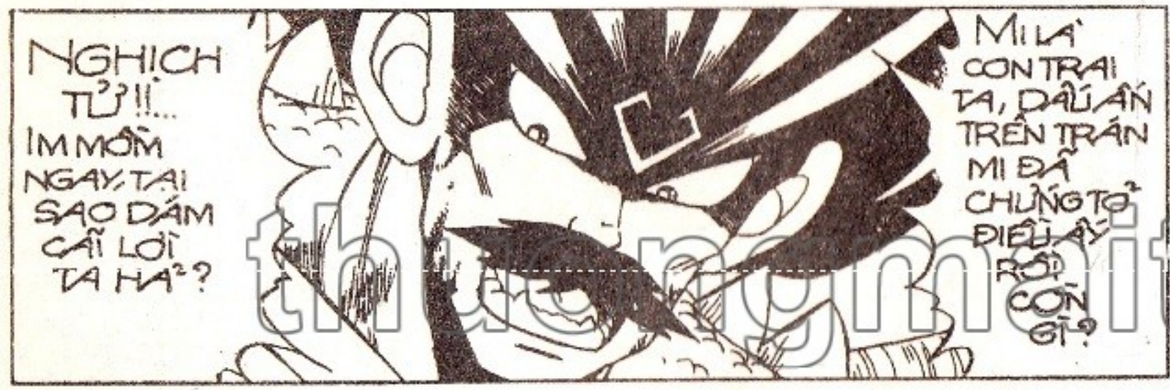

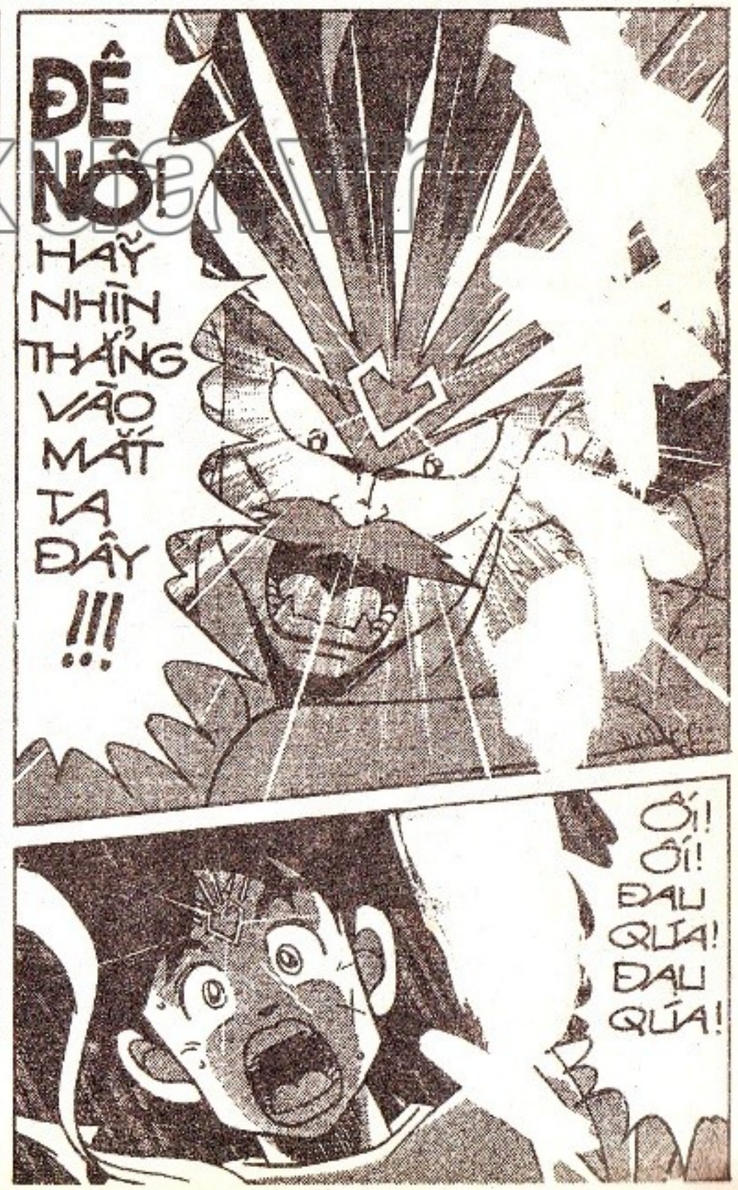

thuongmaitruongxua.vn

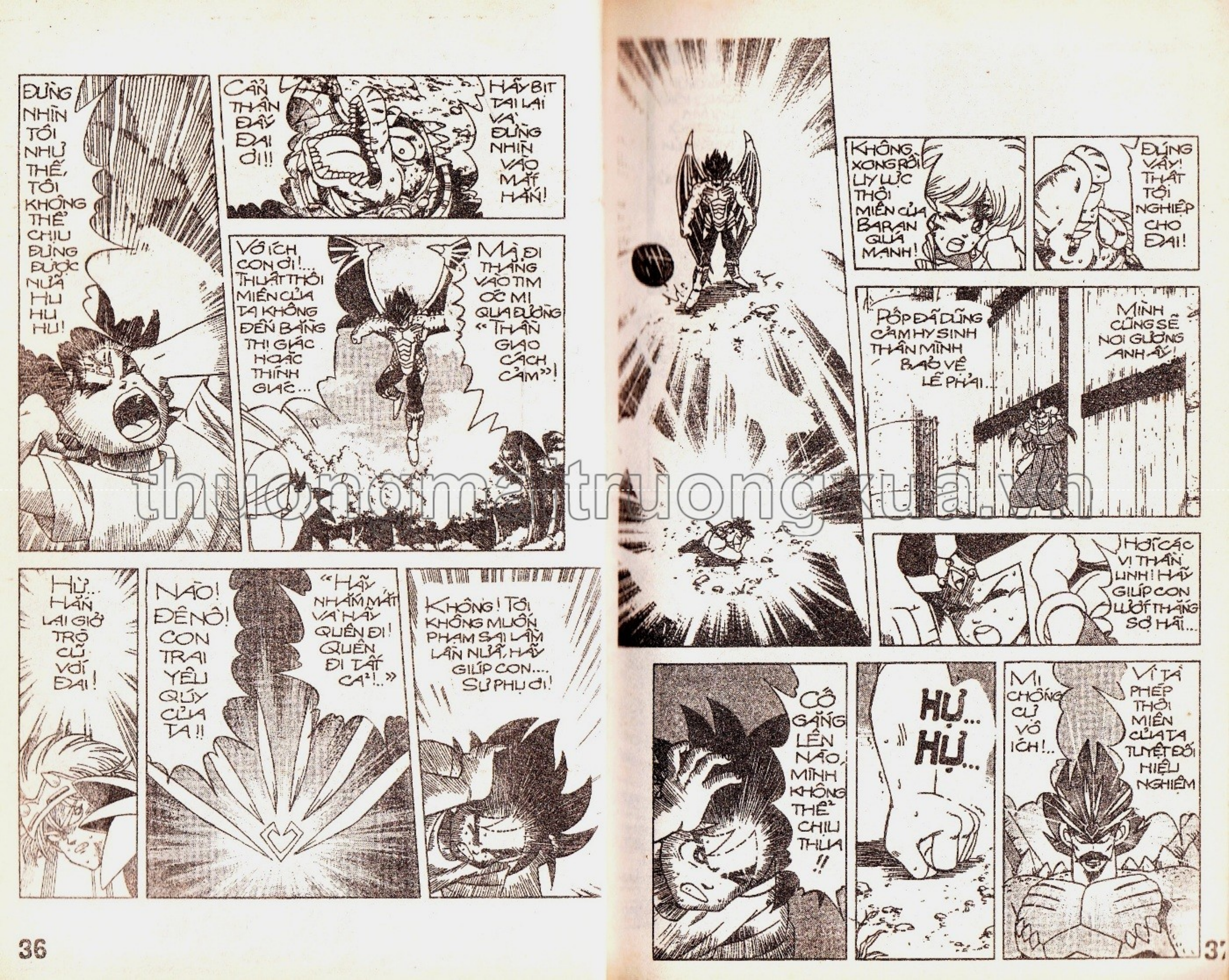

thuongmaitruongxua.vn

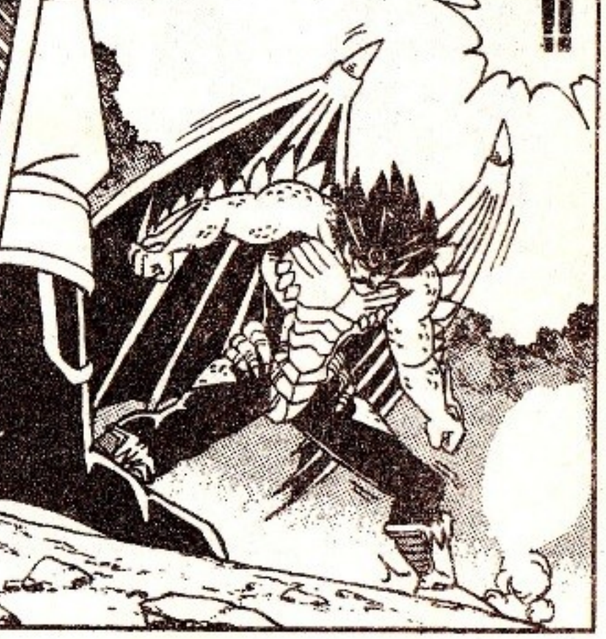

truyentranhtruongxua.vn

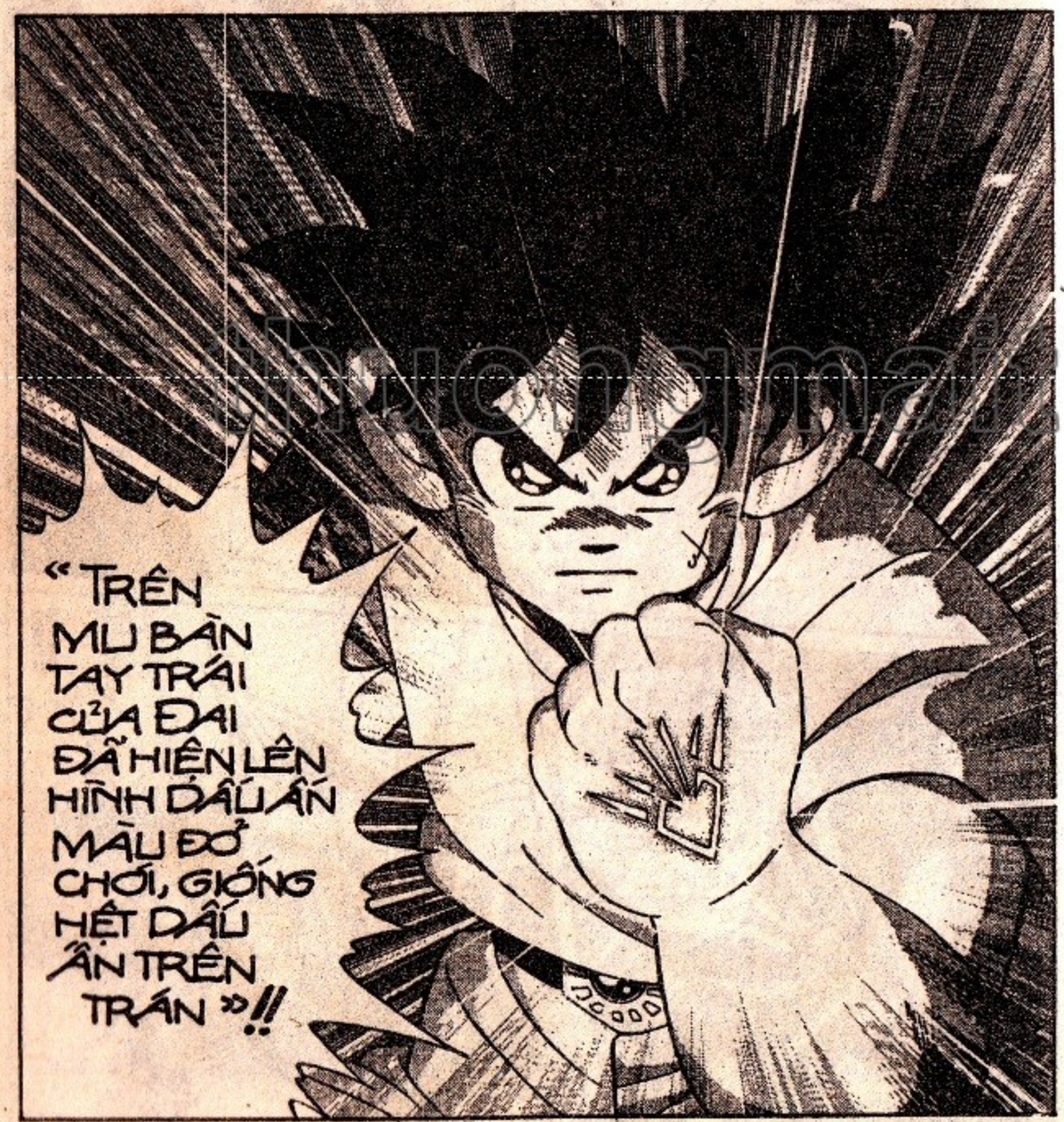

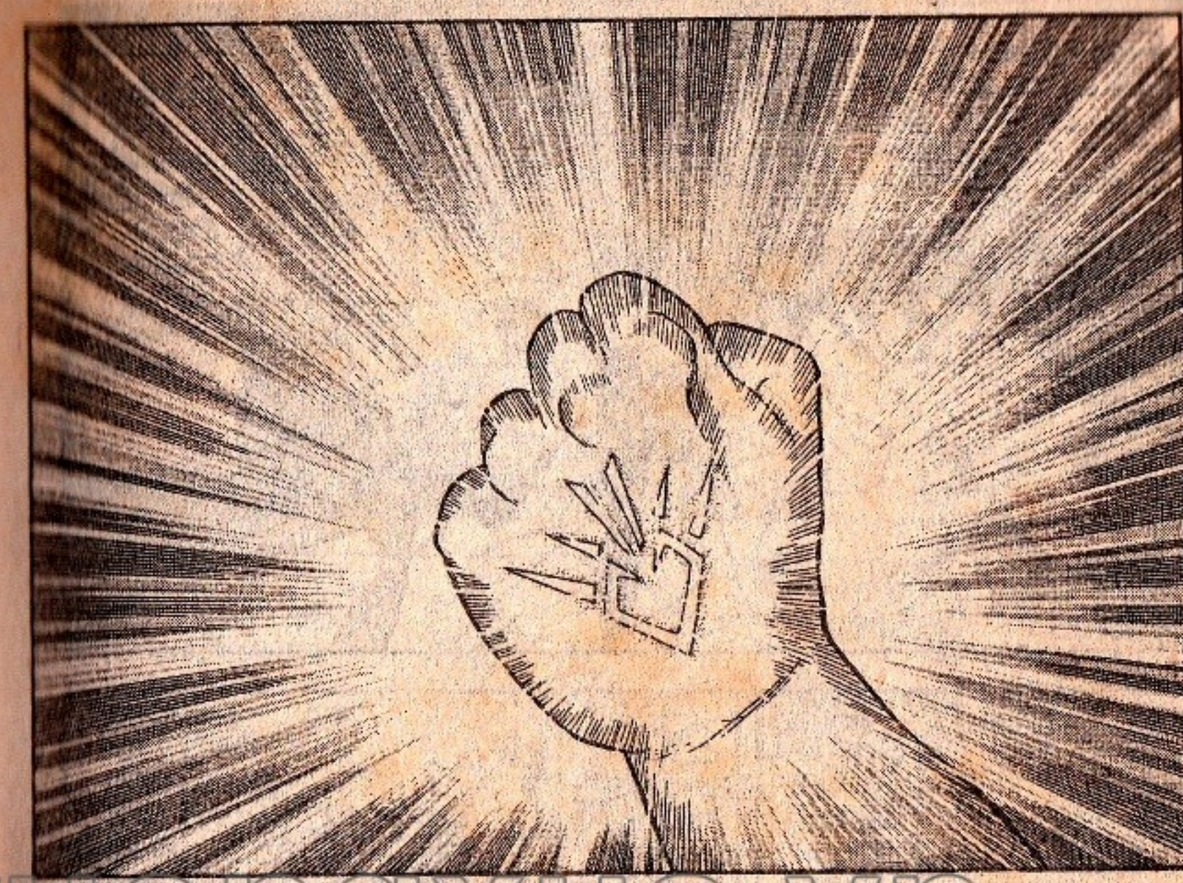

truyenmaitruongxua.vn

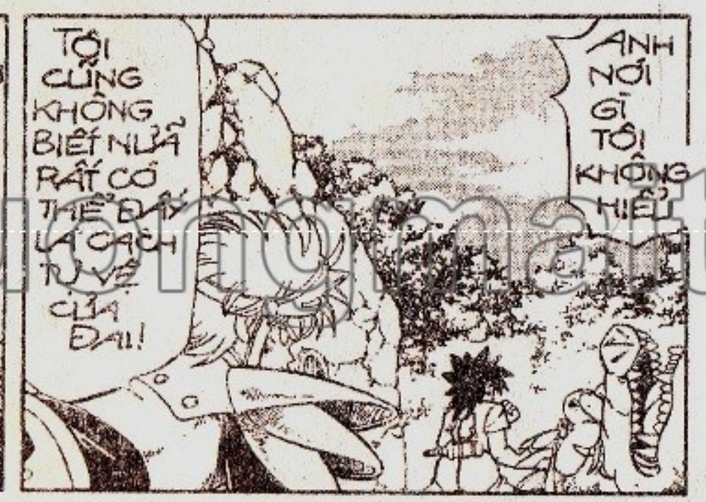

thuongmaitruongxua.vn

DẤU ẤN RỒNG THIÊNG

thuongmaitruongxua.vn

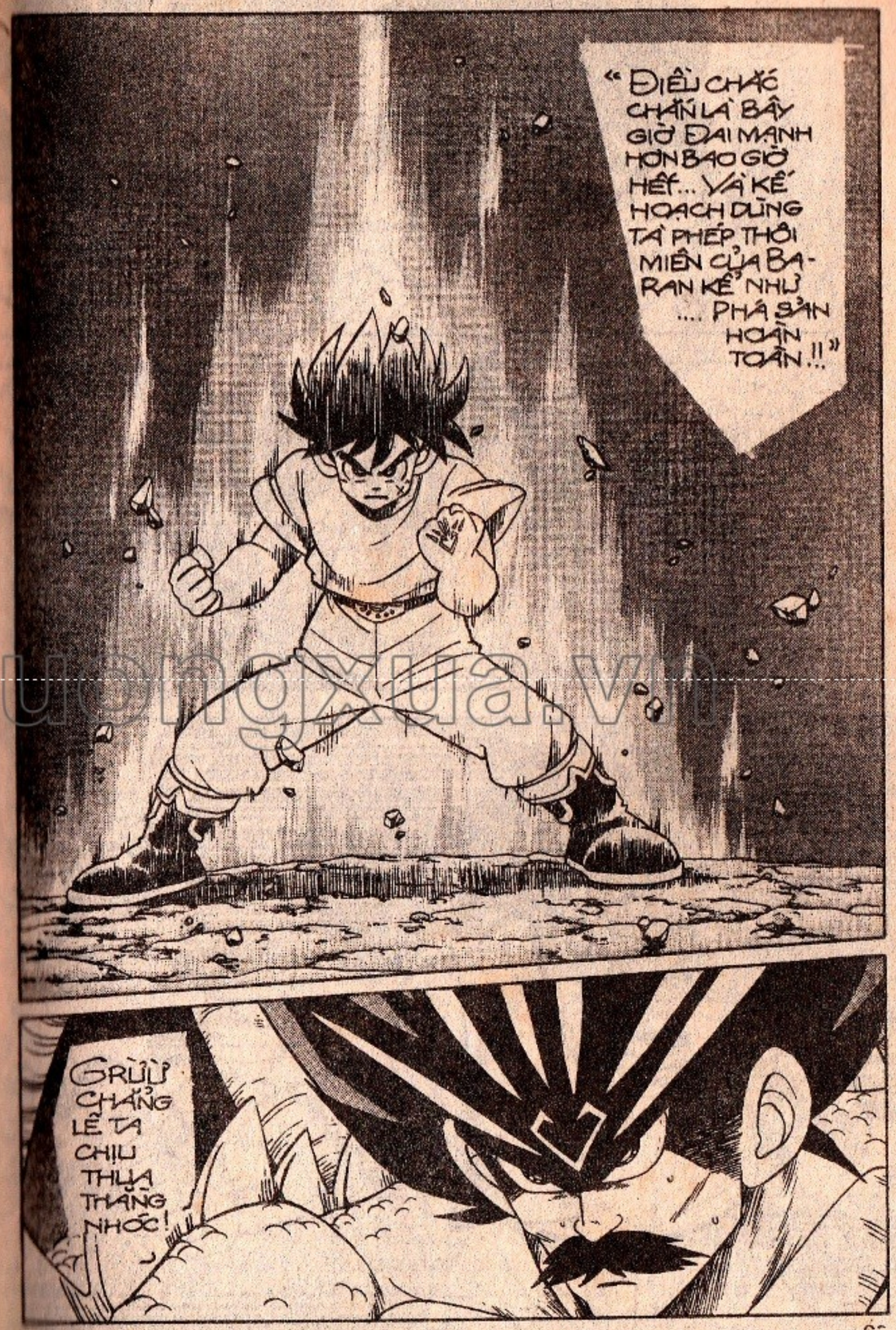

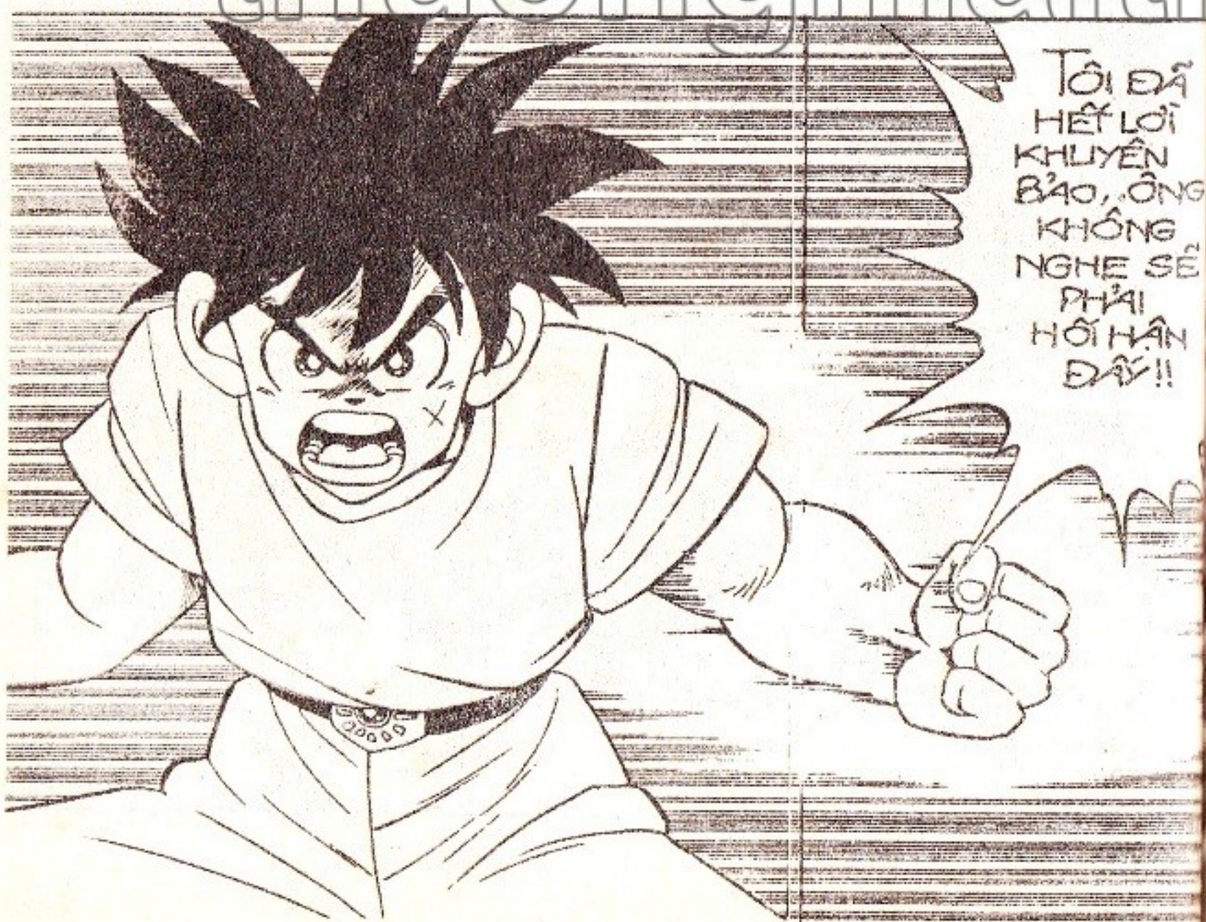

thuongmaitruongxua.com

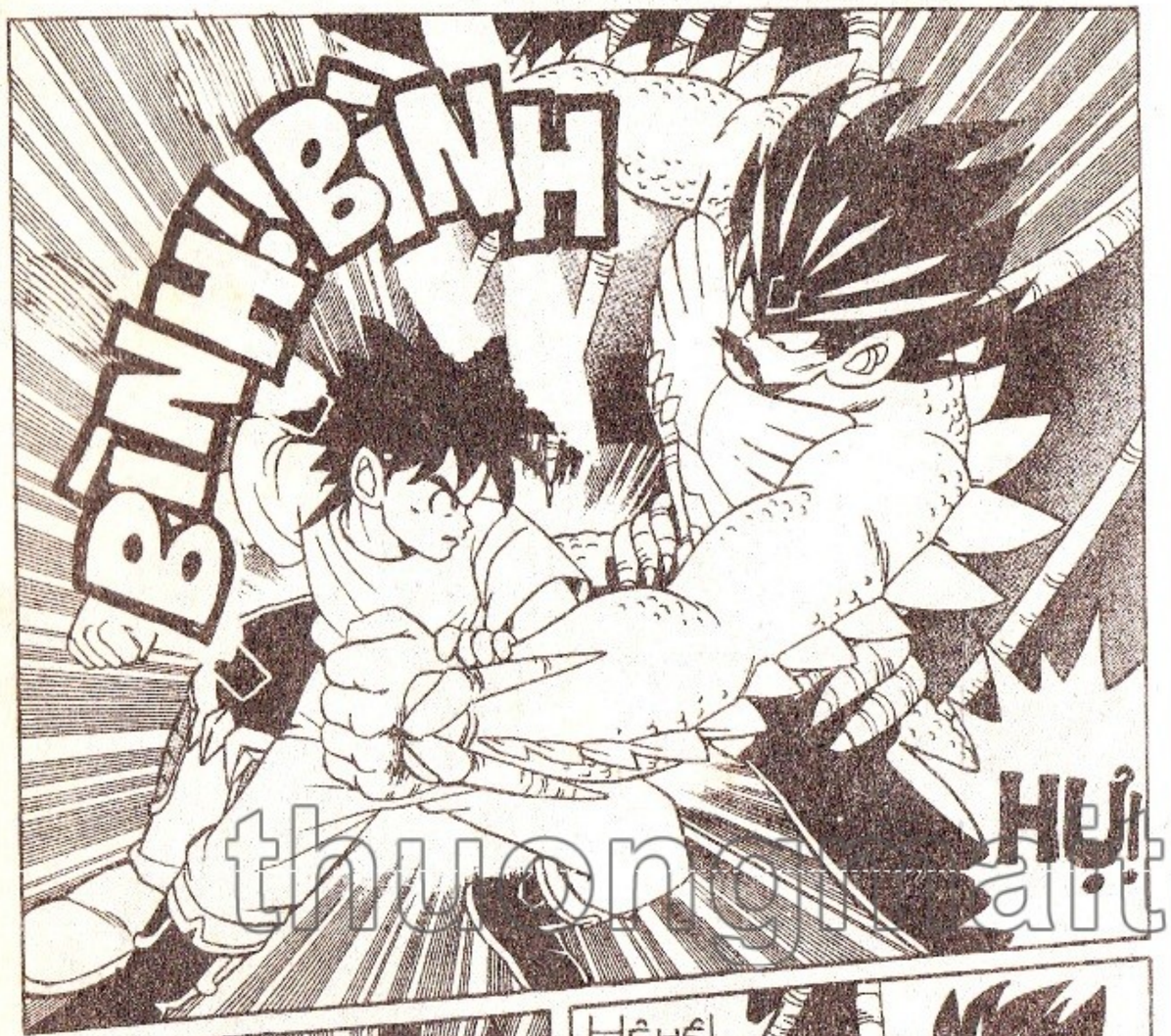

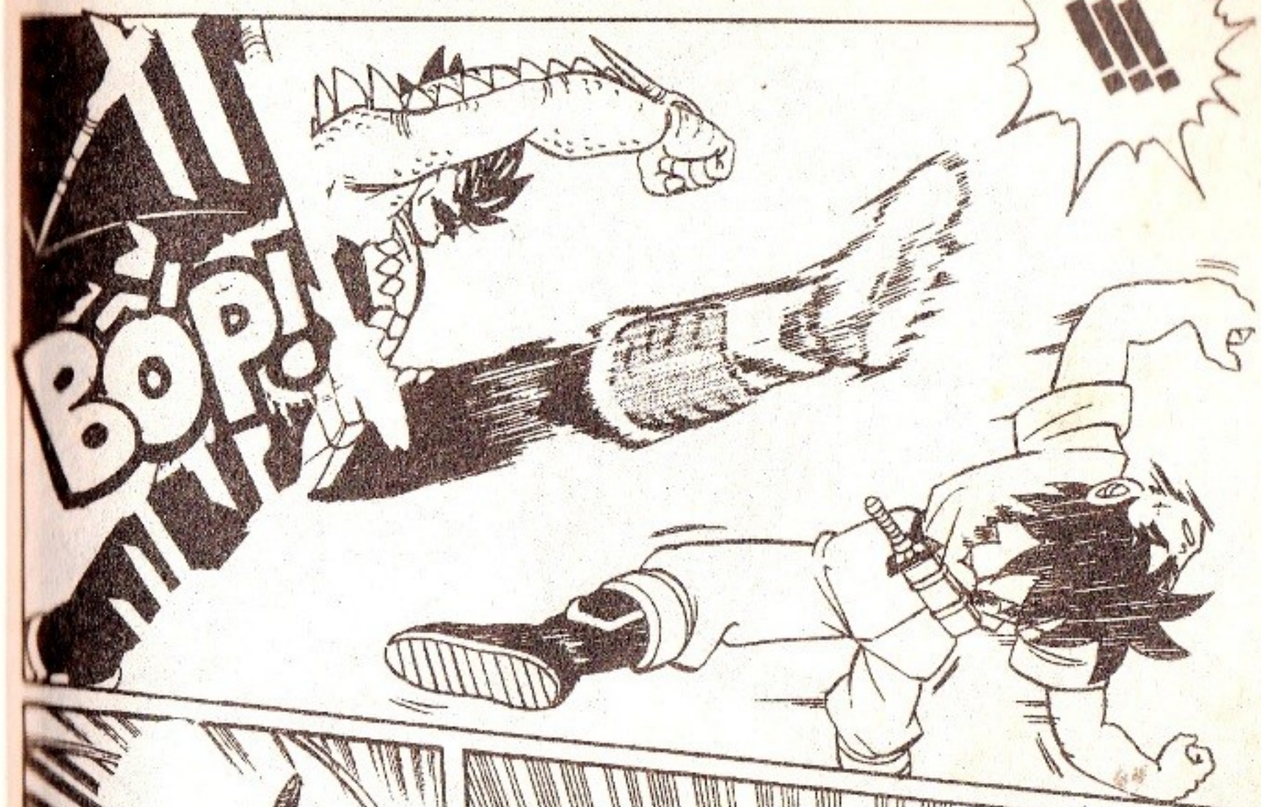

thuongmaitruongxua.vn

CÒN TA, NẾU KHÔNG GIẾT ĐƯỢC MI HÔM NAY, SẼ KHÔNG CÒN LÀ TỔNG TƯ LỆNH QUÂN ĐOÀN MA NỮA!

A' À. THÌ RA ÔNG ĐÃ ĐƯỢC ĐRACU BIN CẤT NHẮC LÊN THAY HADÔ LA RỒI CÒ A'?

OÁI!!

BÌNH!

thuvienlaitruongxua.vn

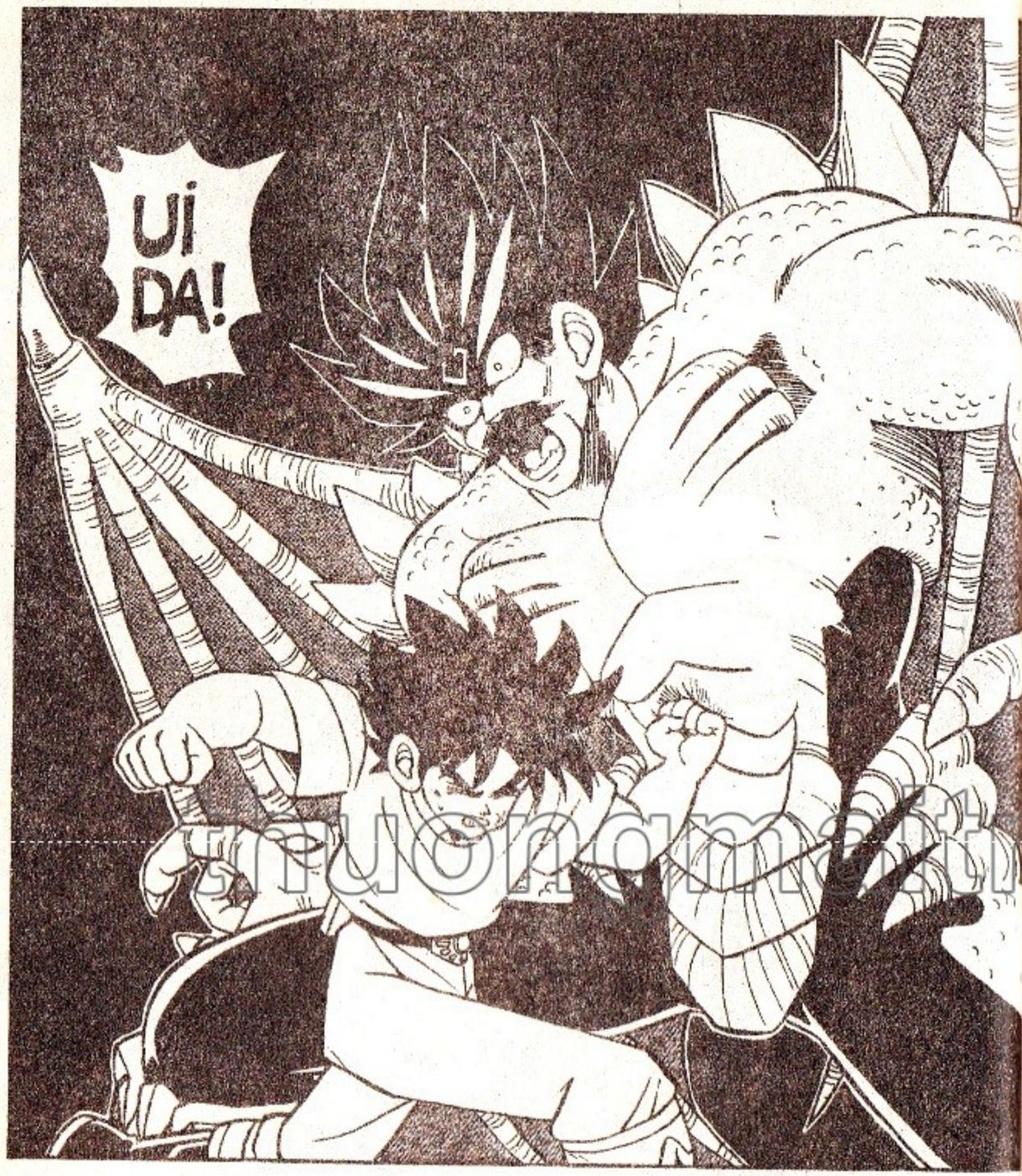

DẤU ẤN RỒNG THIÊNG

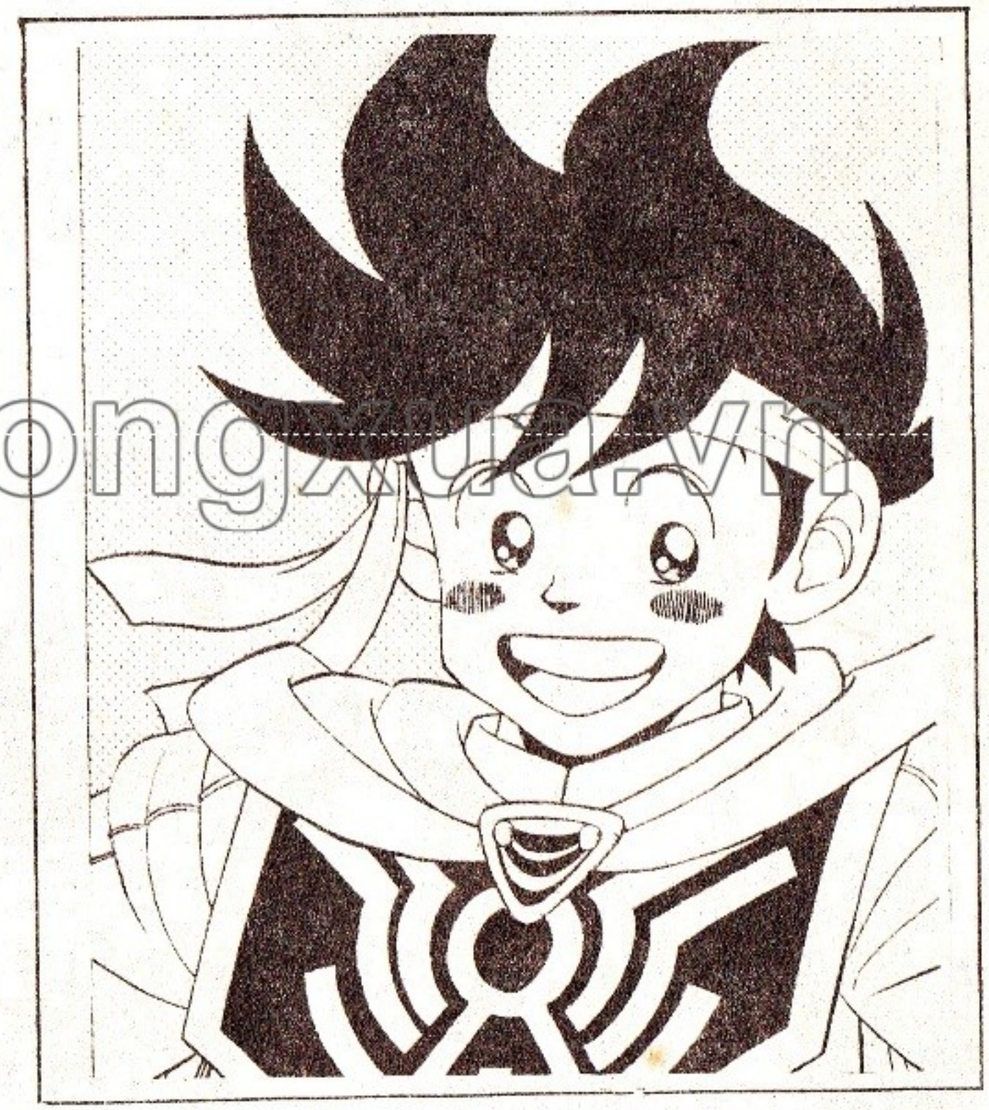

truongmattruongxua.vn

RANH CON, MÀY LÀM TA ĐIÊN LÊN RỒI ĐÂY...!!

RẦM!

ỐI!

!!!

HỪ!

THẬT UỔNG CÔNG TA LẶN LỘI ĐI TÌM MI BẤY LÂU NAY!

TA TƯỞNG SẼ GẶP MỘT CHÚ BÉ TRAI NGOAN HIỀN DỄ DẠY!

...CÓ NGỜ ĐÂU LẠI GẶP PHẢI MỘT TÊN LƯỜNG NGANH CỨNG CỔ, CỨNG ĐẦU ĐÁNG GHÉT NHƯ THẾ NÀY!

VẬY ÔNG CÒN MUỐN NHẬN TÔI LÀ CON NỮA KHÔNG?

thuongmaitruongxua.vn

BÂY GIỜ TA KHÔNG THÈM CHA CON VỚI MI NỮA... HÃY ĐỠ ĐÒN CHIÊU "TIA CHỚP RỒNG" CỦA TA ĐÂY!!

ROẸT!

ROẸT!

BÙM!!

"TIA CHỚP RỒNG" CỦA BARAN VỪA CHẠM VÀO NGƯỜI ĐẠI, LIỀN B! ĐÁNH BẬT TRỞ LẠI LÀM NỔ TUNG MỘT GÓC RỪNG!

BÙM!

nhungmaitruongxua.com

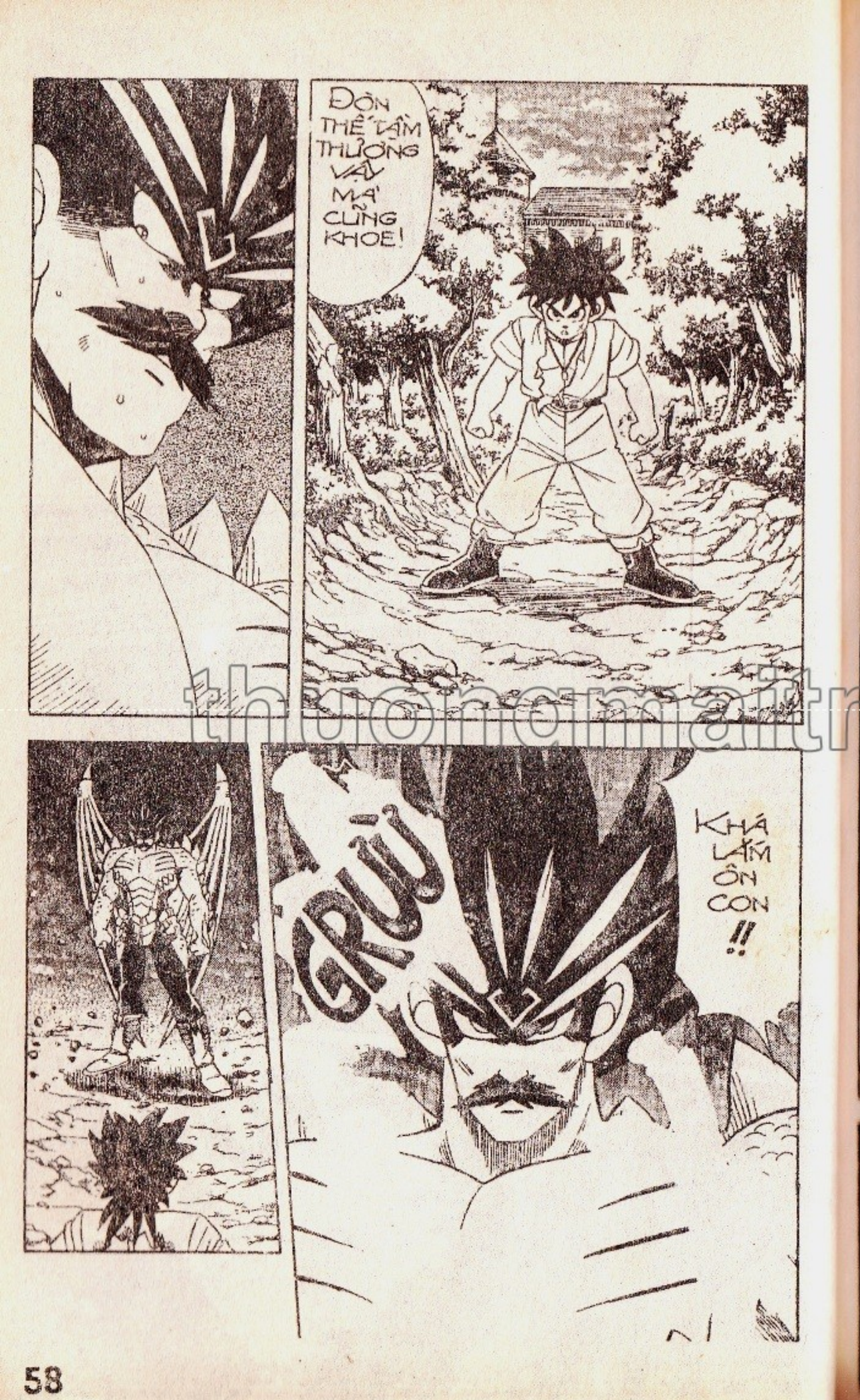

thuongmaitruongxua.vn

thuongmaitruongxua.vn

DẤU ẤN RỒNG THIÊNG

thuongmaitruongxua.vn

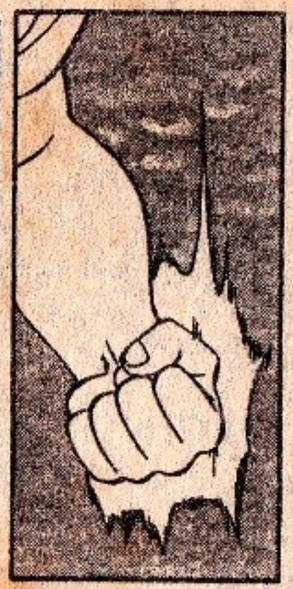

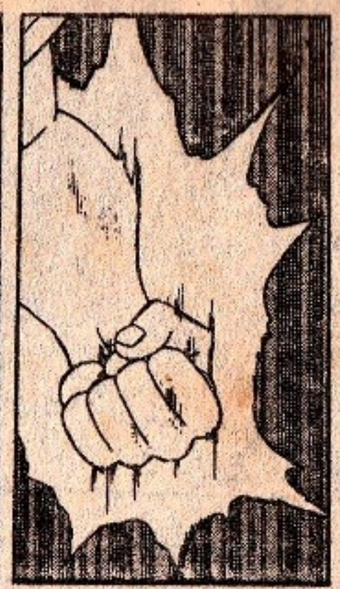

HAI ĐỐI THỦ XÔNG VÀO NHAU! TẠO RA MỘT TIẾNG NỔ LONG TRỜI...

TRỜI ƠI! TẬN THẾ ĐẾN NƠI RỒI !!

ỐI!

BÙM! BÙM! BÙM!

LỬA HỌ BIẾN ĐÂU CẢ RỒI!

HIC HIC, CHẲNG CÒN THẤY AI NỮA!

HÃY NHÌN LÊN TRỜI KIA!

thuongmaitruongxua.vn

GIỎI LẮM BARAN, ÔNG CÓ GIỎI THÌ LÊN ĐÂY!

LÊN THÌ LÊN CHỨ TA SỢ GÌ NGƯƠI?

BÌNH!

ỐI!

RẦM!

truyenmaitruongtruyen.vn

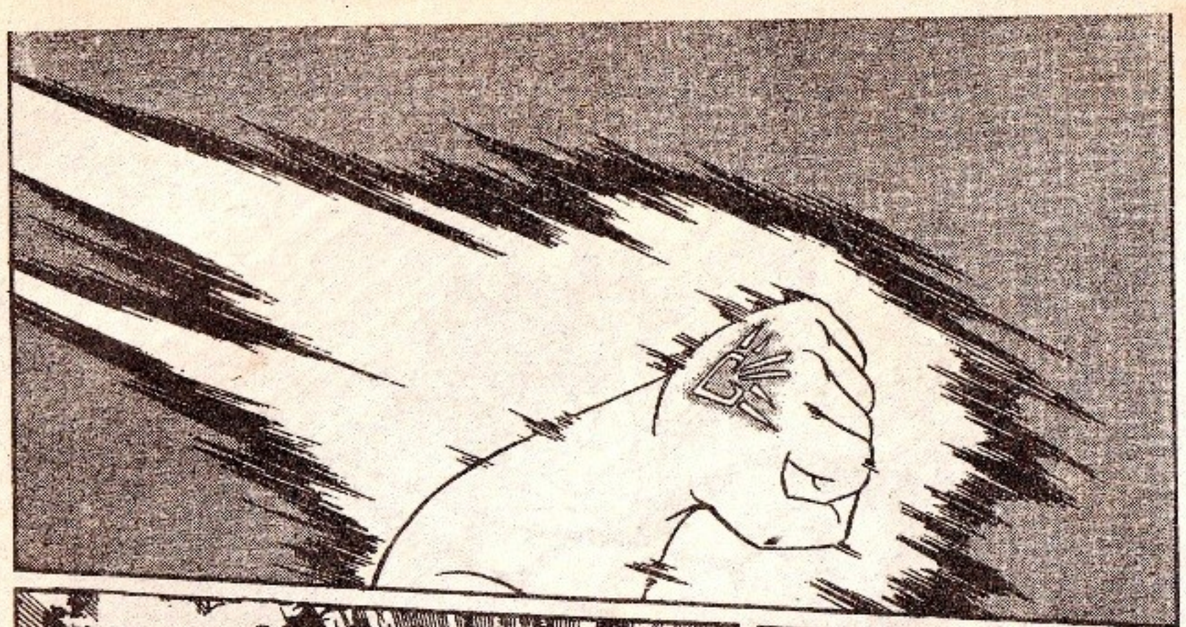

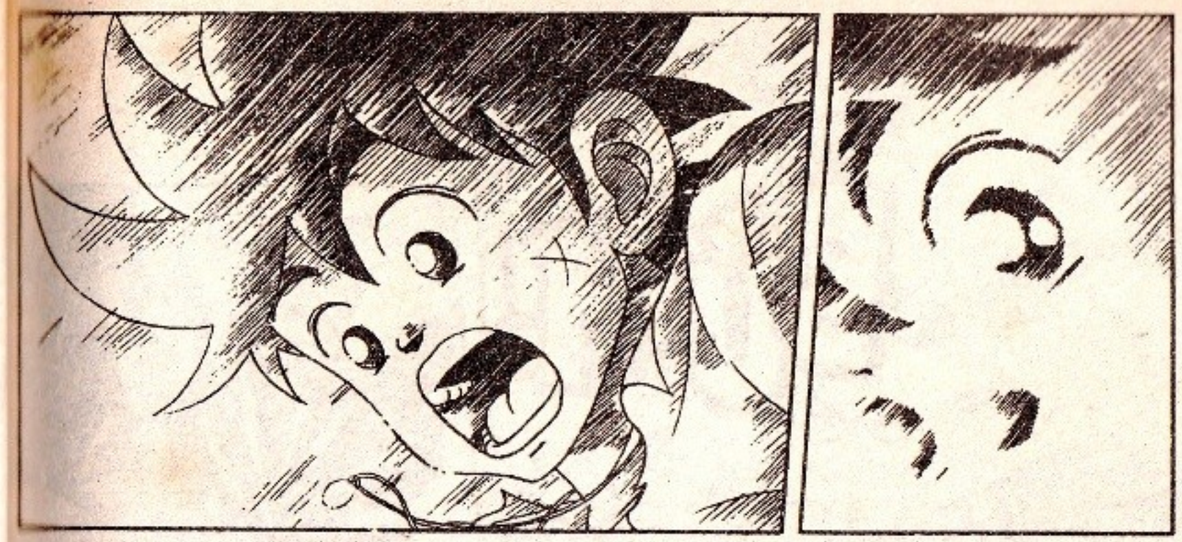

thuongmaitruongxua.vn

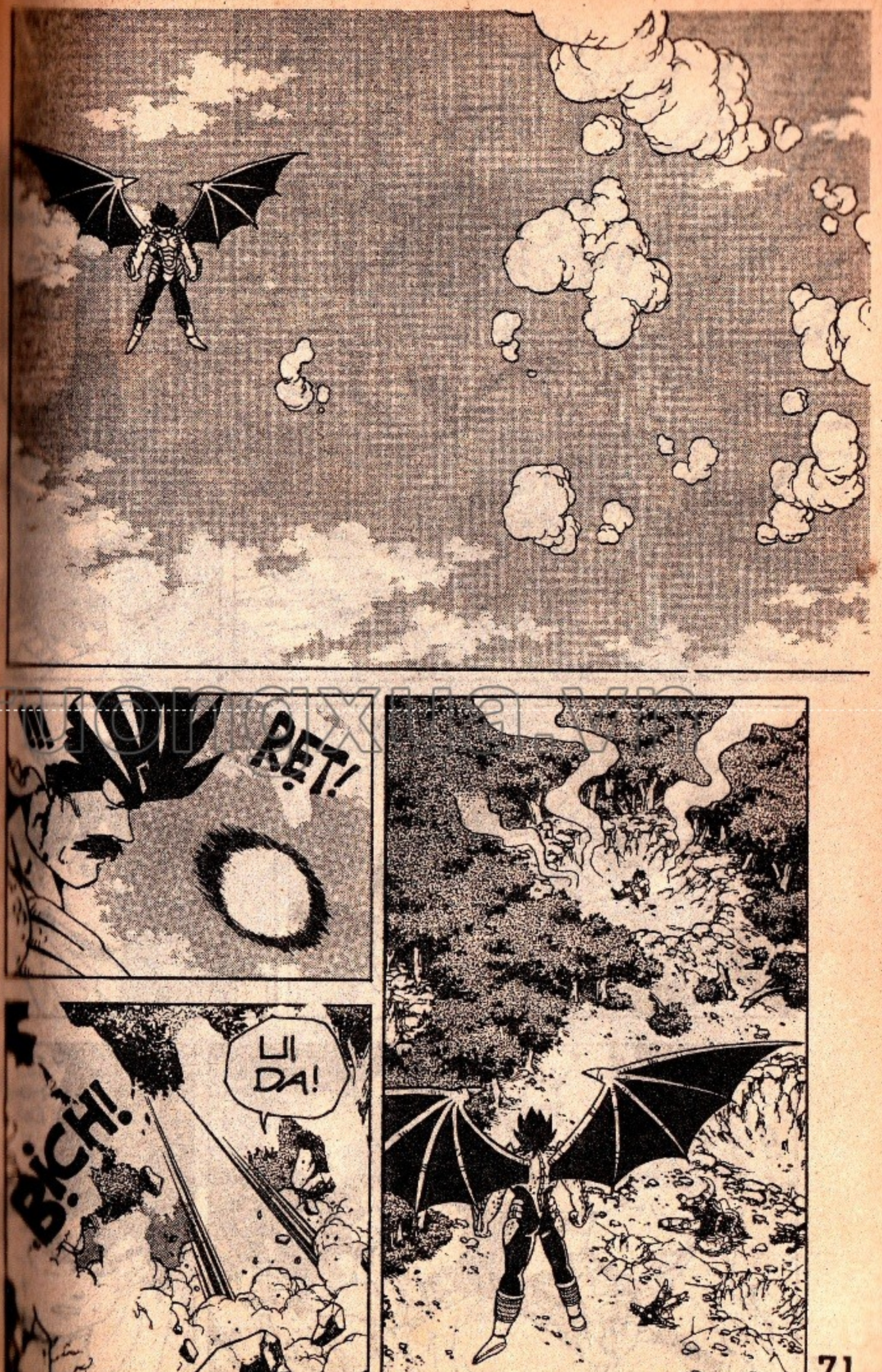

thuongmaitruongxua.vn

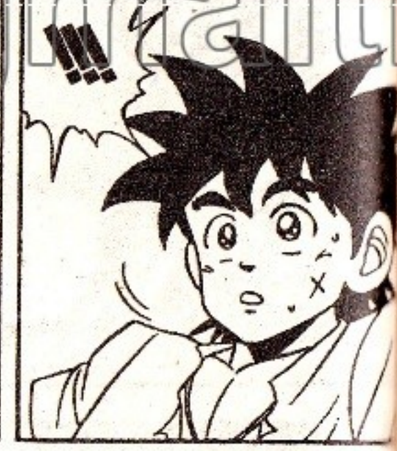

DẤU ẤN RỒNG THIÊNG

thuongmaitruongxua.vn

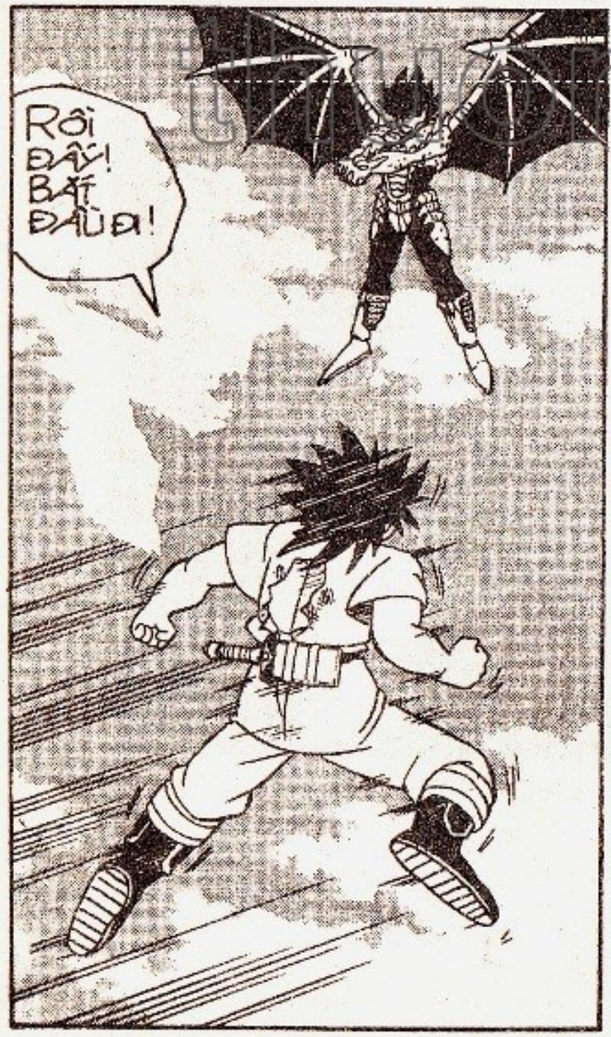

thuongmaitruongxua.vn

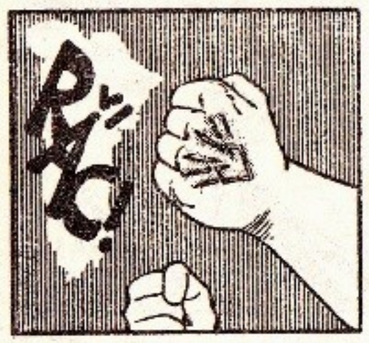

thuongmaitruongxua.vn

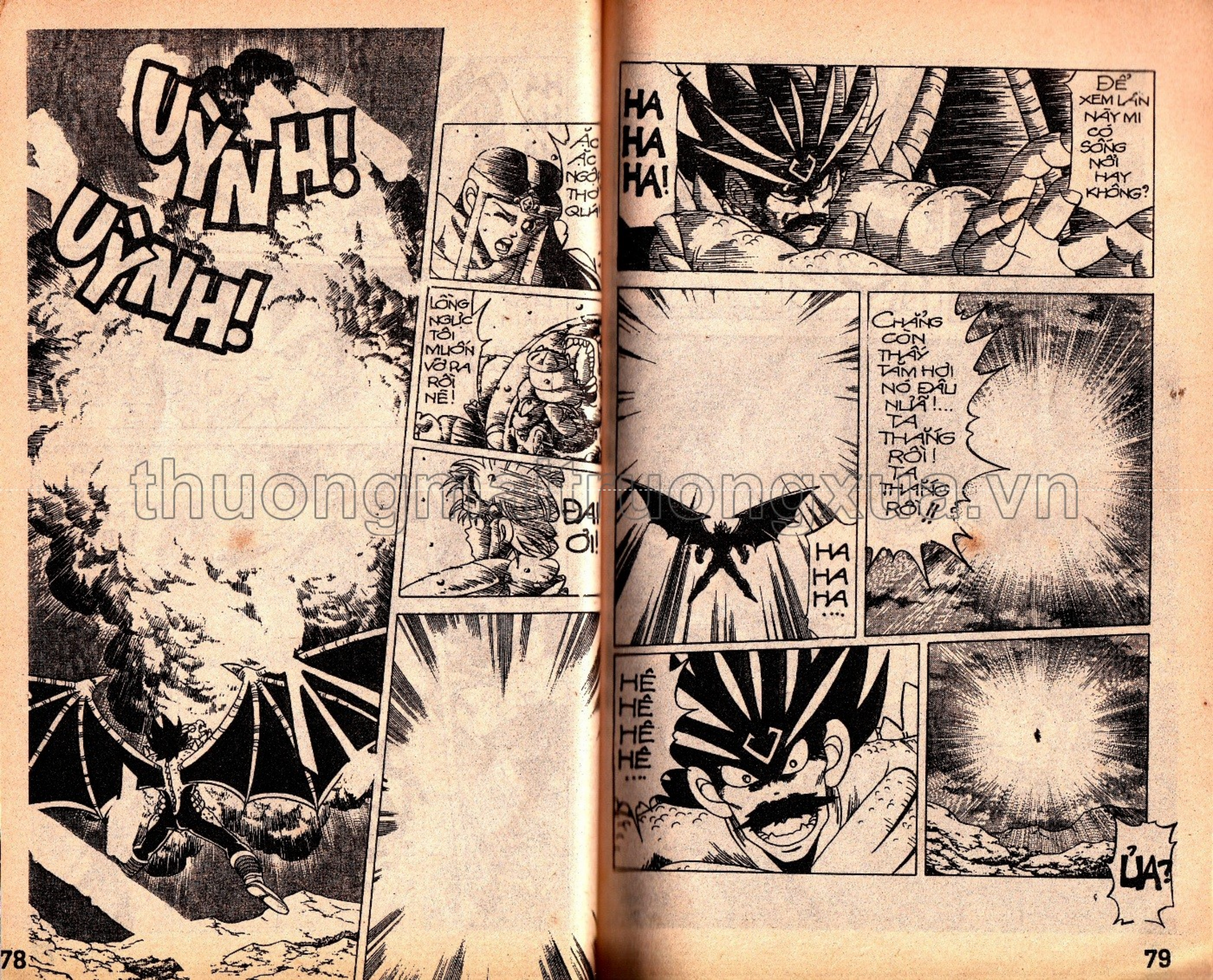

thuongmaitruongxua.vn

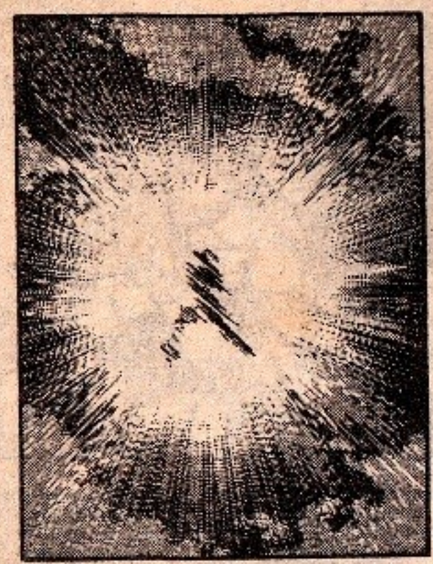

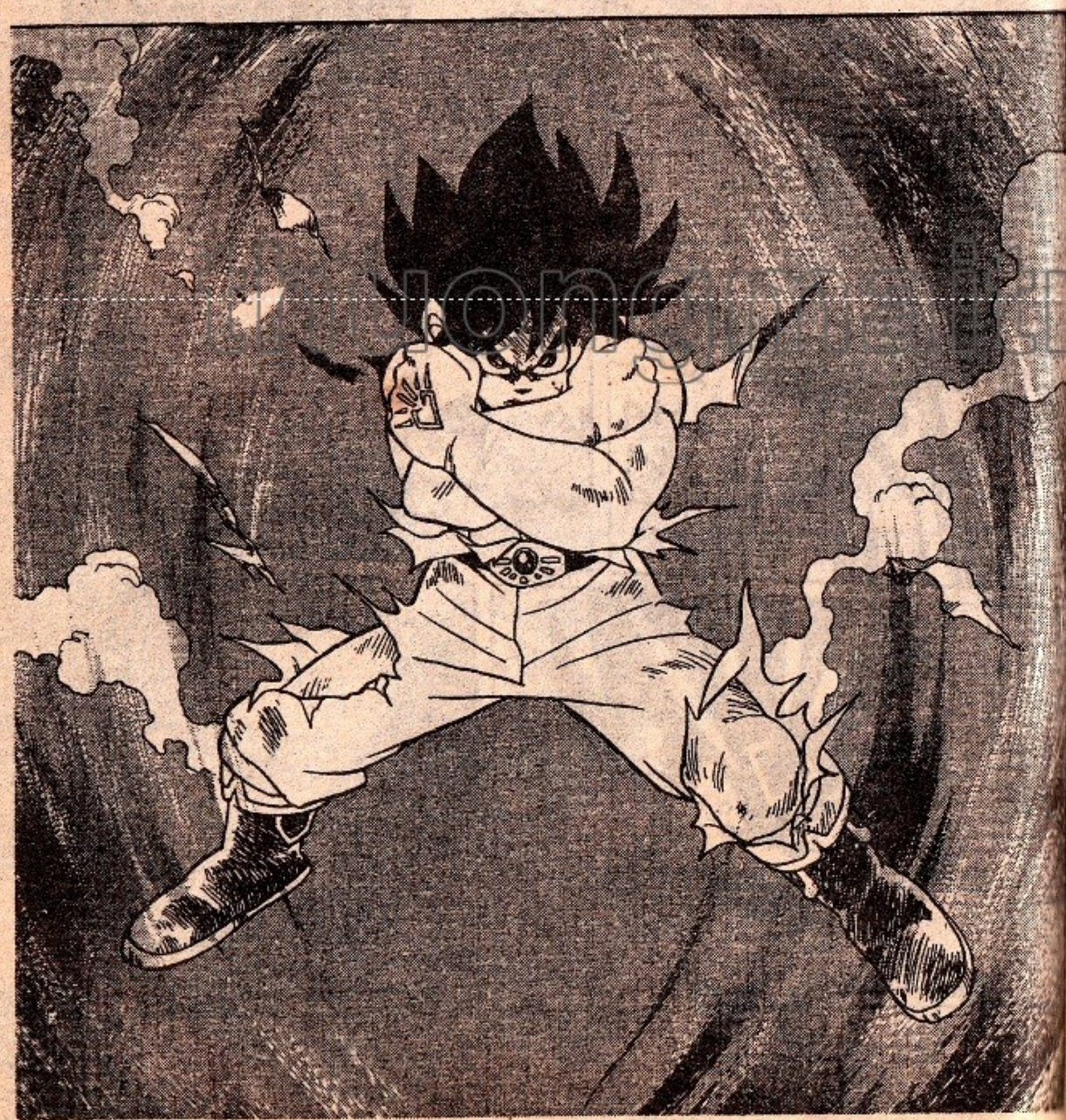

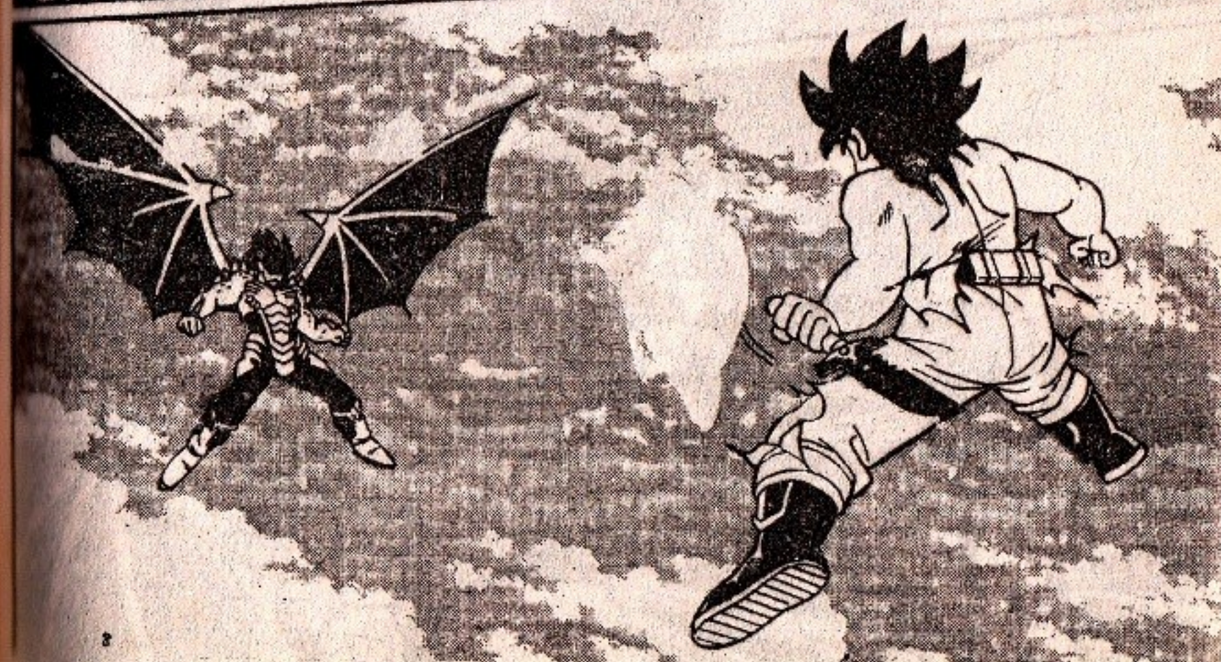

tonghuongxua.vn

NHƯNG TRƯỚC HẾT XIN MỜI ÔNG NHẬN ĐÒN ĐÁP LỄ CỦA TÔI ĐÃ!!

AVAN SUTOLÁTSU!

HÁP A!

DẤU ẤN RỒNG THIÊNG

thuongmaitruongxua.vn

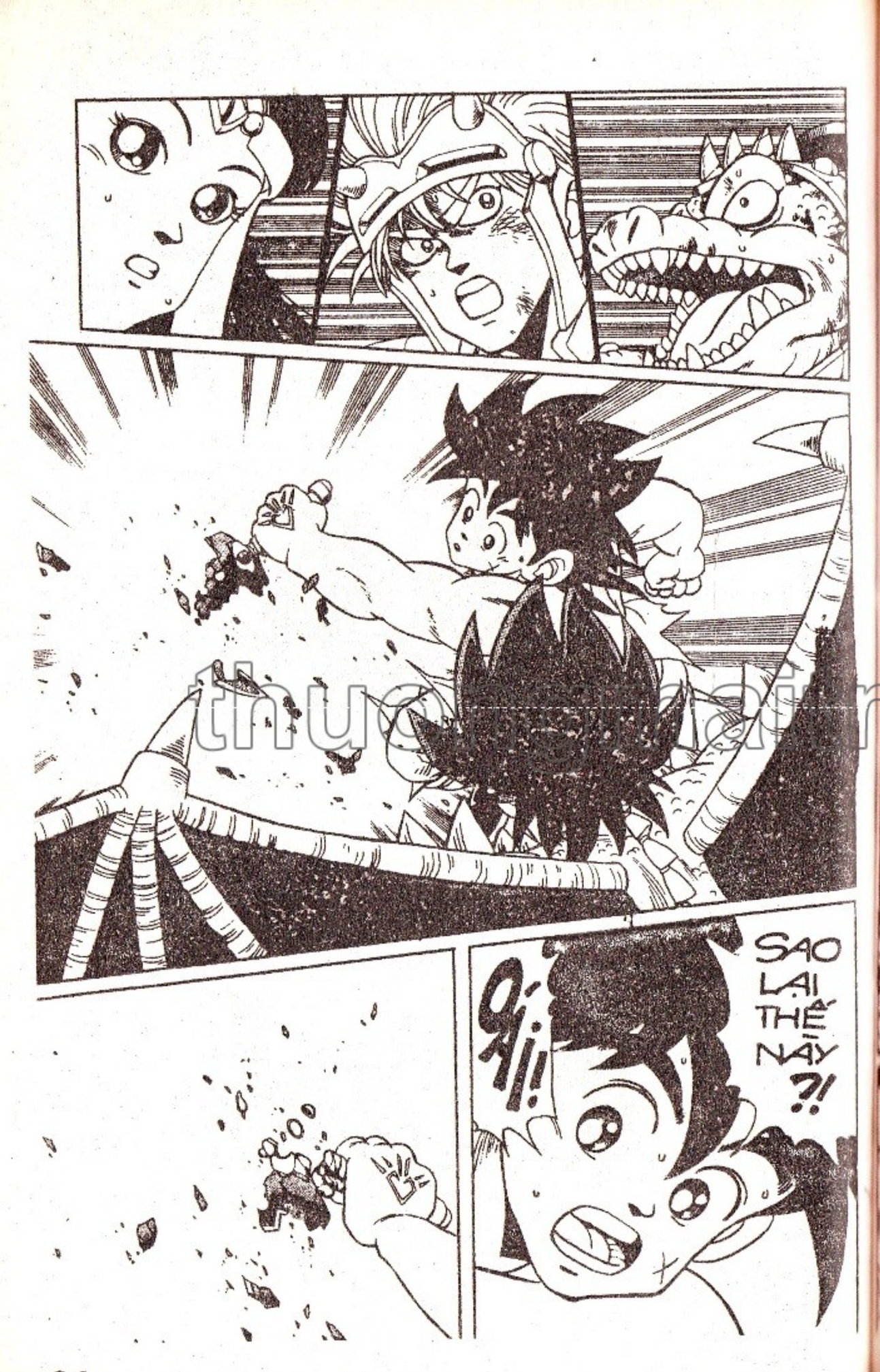

thuongmaitruongxua.vn

KIẾM CỦA MI LÀ ĐỒ BỎ! HÃY XEM "LONG ĐẢI ĐAO" CỦA TA ĐÂY!

THANH THẦN ĐAO NÀY LÀM BẰNG MỘT THỨ KIM LOẠI SIÊU BỀN LẤY TỪ MẶT TRĂNG VÀ ĐƯỢC TÔI LUYỆN BẰNG LỬA ĐỊA NGỤC TRONG 10 VẠN NĂM... VÌ VẬY ĐỘ CỨNG CỦA NÓ ĐÃ ĐẠT ĐẾN MỨC SIÊU TƯỞNG KHÔNG CÓ THỨ KIM LOẠI NÀO SÁNH BẰNG!

NGUY RỒI!

HÃY CHUẨN BỊ CHỜ CHẾT ĐI NHÓC!

thuongmaitruongxua.vn

LÃO CÁ SẤU GIÀ, MI DÁM CẢN ĐƯỜNG TA Ư?..

ĐÚNG CHÍN TA ĐÂY

TA SẼ KHÔNG ĐỂ YÊN CHO MI TÁC YÊU TÁC QUÁI ĐÂU!

VÙ!!!

HAY LẮM, BÁC CÁ SẤU ĐÃ KỊP HỒI PHỤC!

BÂY GIỜ TỚI LƯỢT PỐP. MÌNH PHẢI RA TAY THẬT NHANH MỚI KỊP

ỐI! NGUY RỒI!

TRÁI TIM CẬU ẤY ĐÃ NGỪNG ĐẬP!

truongxua.vn

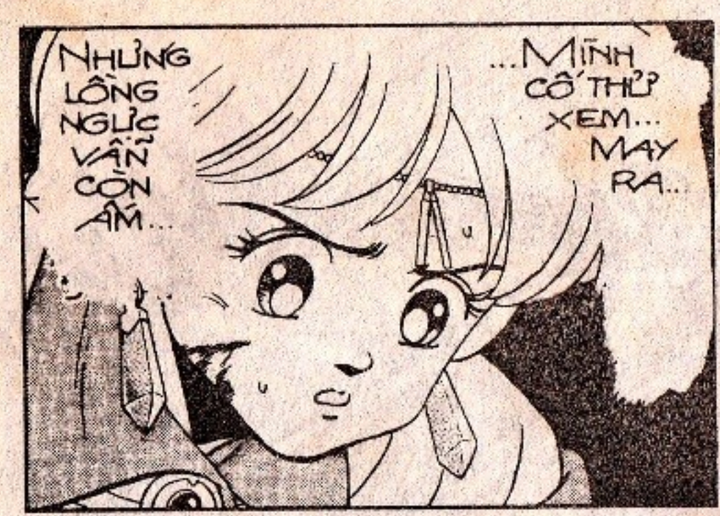

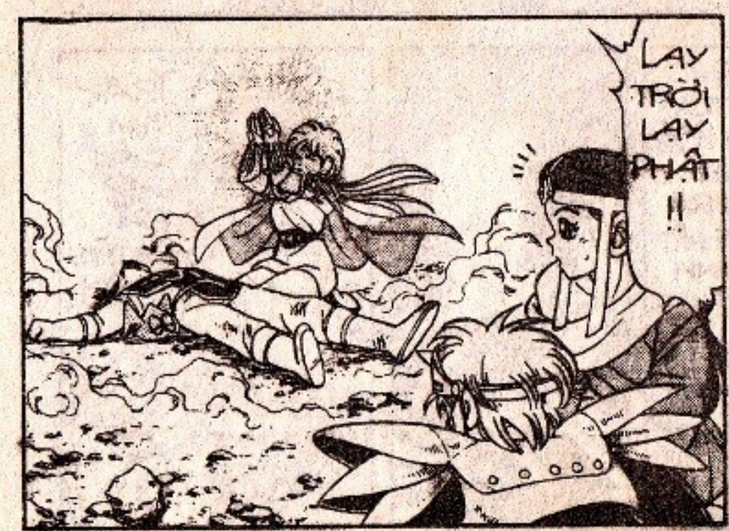

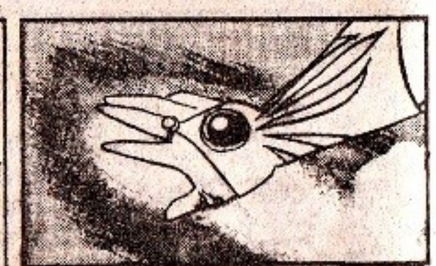

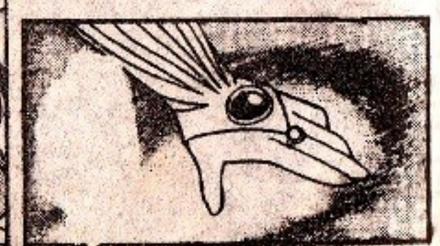

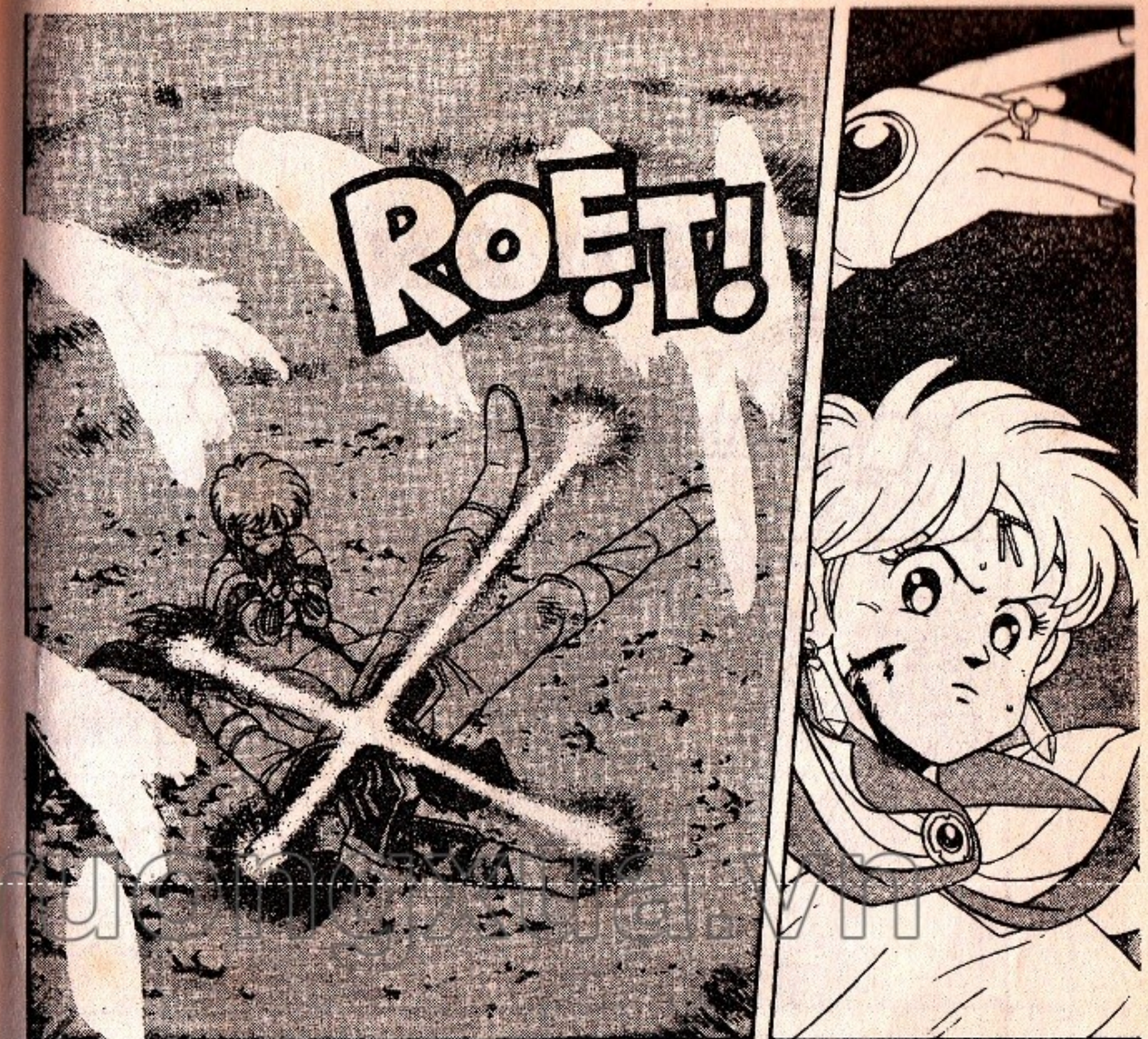

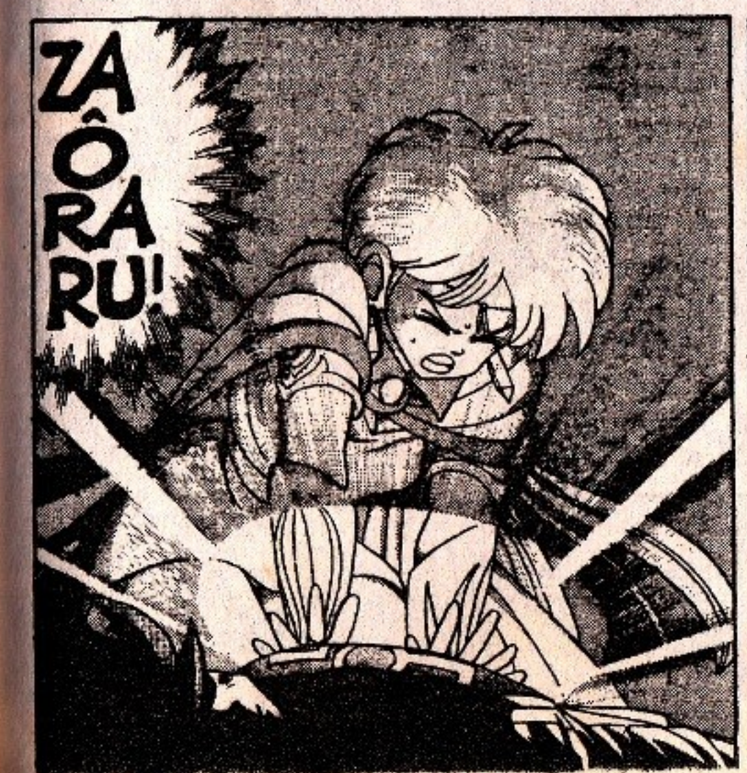

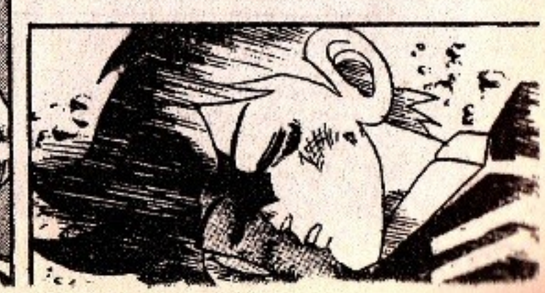

thuongmaitruongxua.vn

DẤU ẤN RỒNG THIÊNG

thuongmaitruongxua.vn

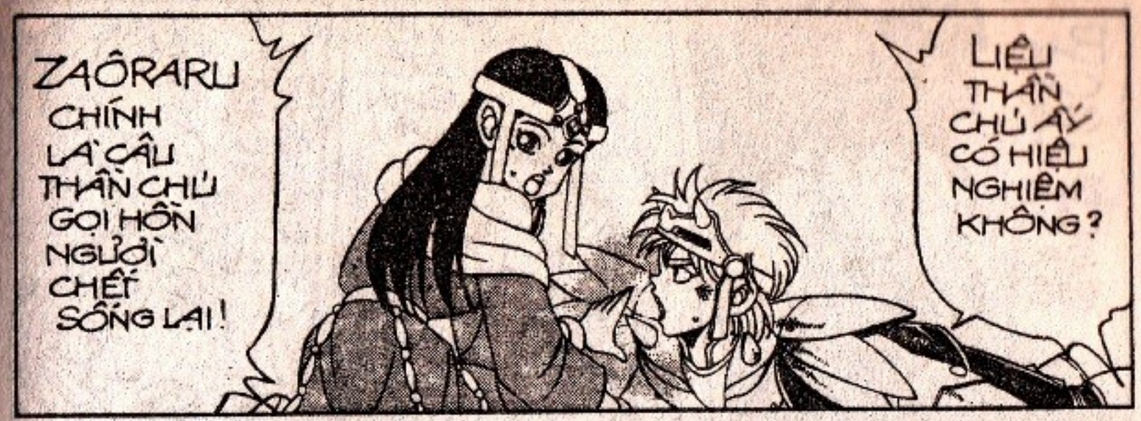

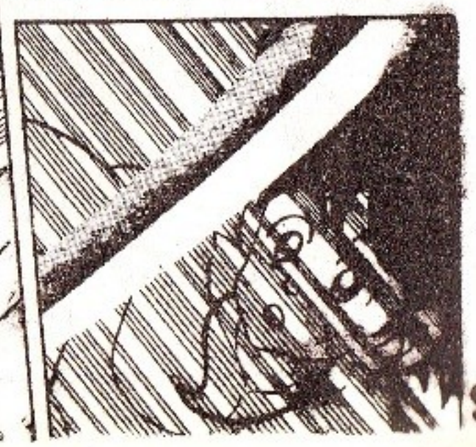

truongmaitruongxua.vn

ROẸT!

TẠC TỬ! TA THÀ MẤT CÒN, CHỨ KHÔNG ĐỂ MI THEO BỌN LOÀI NGƯỜI!

HỤ HỤ

ANH THẤY TRONG NGƯỜI THẾ NÀO?

ĐỠ HƠN TRƯỚC NHIỀU RỒI!

ĐỪNG ĐI! ANH VẪN CÒN YẾU LẮM!

KHÔNG, TÔI PHẢI ĐI CỨU ĐẠI, HÃY ĐƯA CHO TÔI THANH KIẾM!

ÔI! ĐAU QUÁ !!

CHÚNG TA PHẢI LÀM SAO ĐÂY?

BÁC CÁ SẤU, BÁC CÓ CÁCH NÀO GIÚP TÔI BAY LÊN.... CHỞ HỘ ĐƯỢC KHÔNG?

truyenmaitruongxua.vn

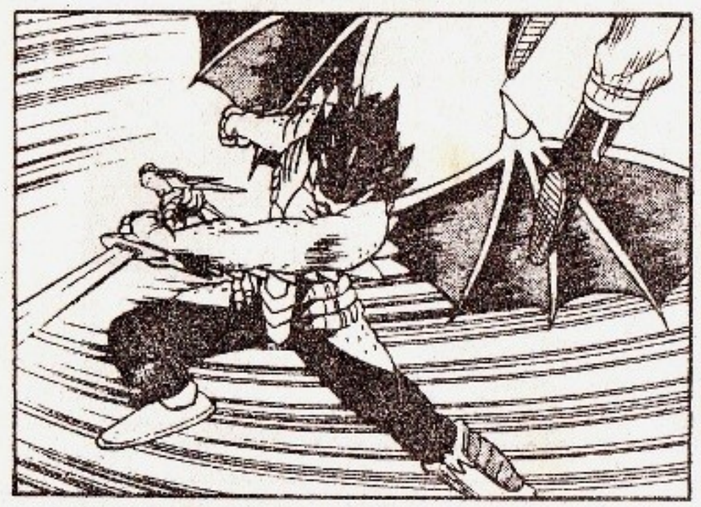

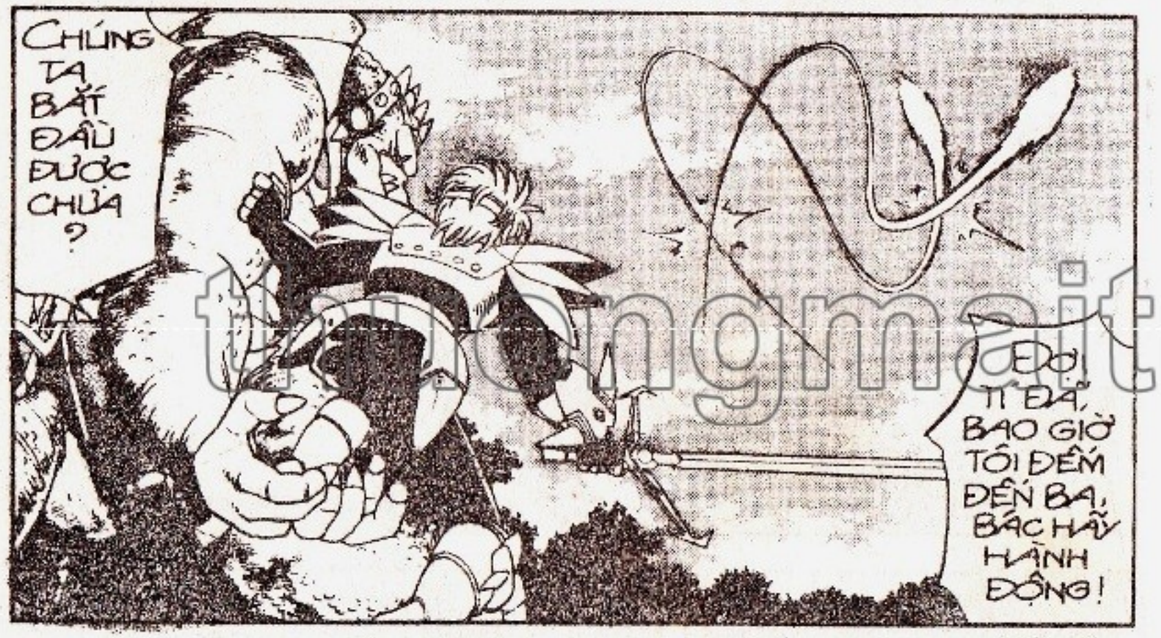

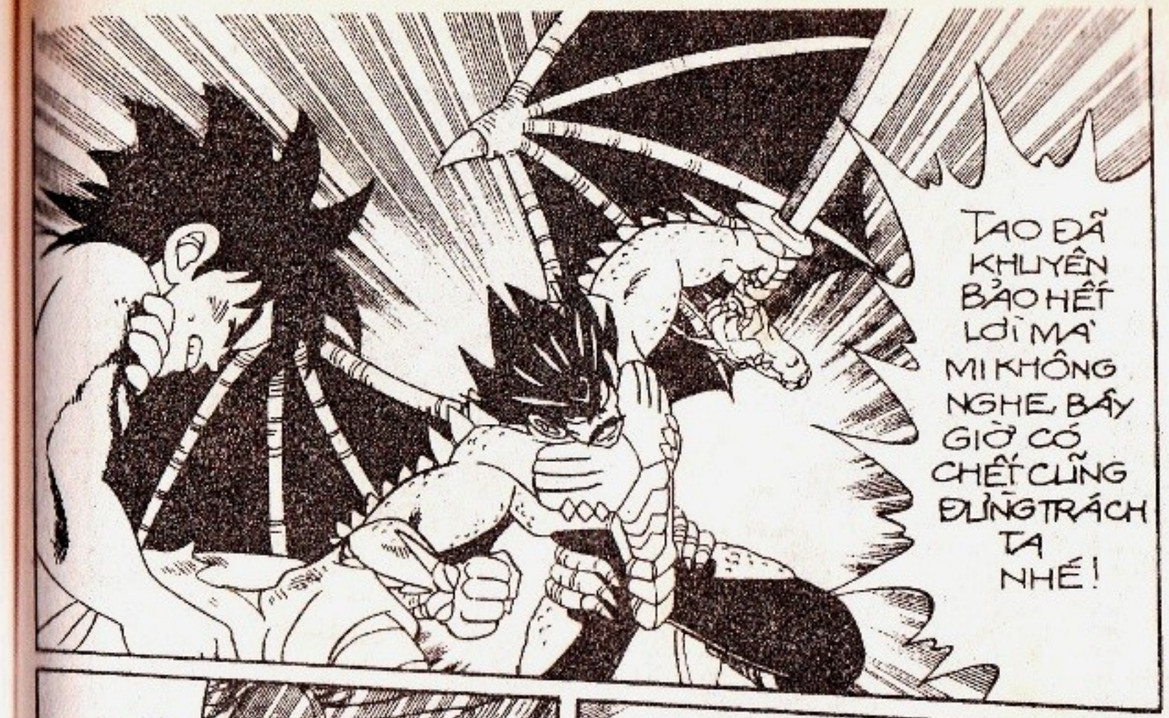

thongmaitruongxua.vn

DỪNG TAY LẠI! LÃO BA RAN ĐỘC ÁC!

HƯM.. MI CHÁN SỐNG RỒI CHẮC?

BỰC!

ỐI!

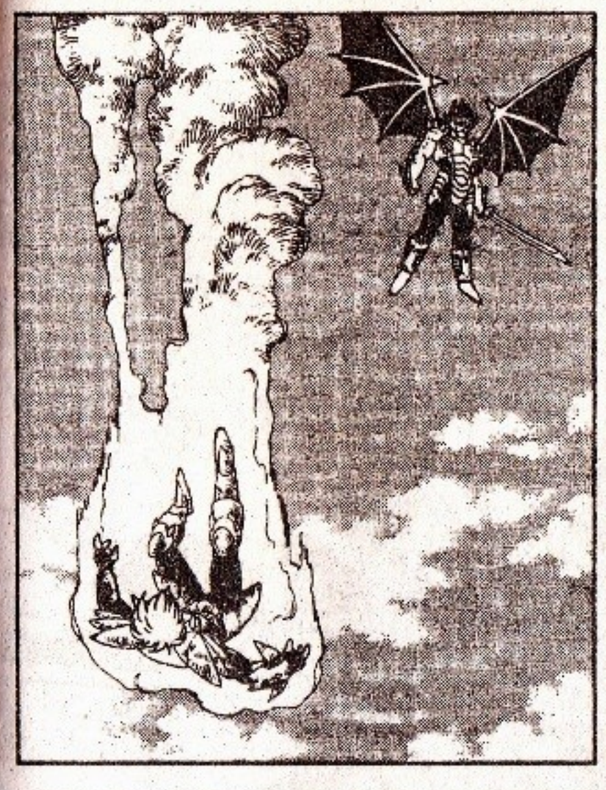

thuongmaitruongxua.vn

DẤU ẤN RỒNG THIÊNG

thuongmaitruongxua.vn

AVAN SUTO LÁTSU!

SƯ PHỤ ƠI!.. HÃY BAN THÂN LỰC CHO CON!!

HỪM... TƯỞNG GÌ?.. LẠI LÀ "HƯ VÔ KIẾM PHÁP" CHỨ GÌ?

ÔNG ĐOÁN SAI BẾT RỒI! ĐÂY CHÍNH LÀ TUYỆT CHIÊU "THIÊN LÔI KIẾM" CỦA TÔI ĐÂY!!

thuongmaitruongxua.vn

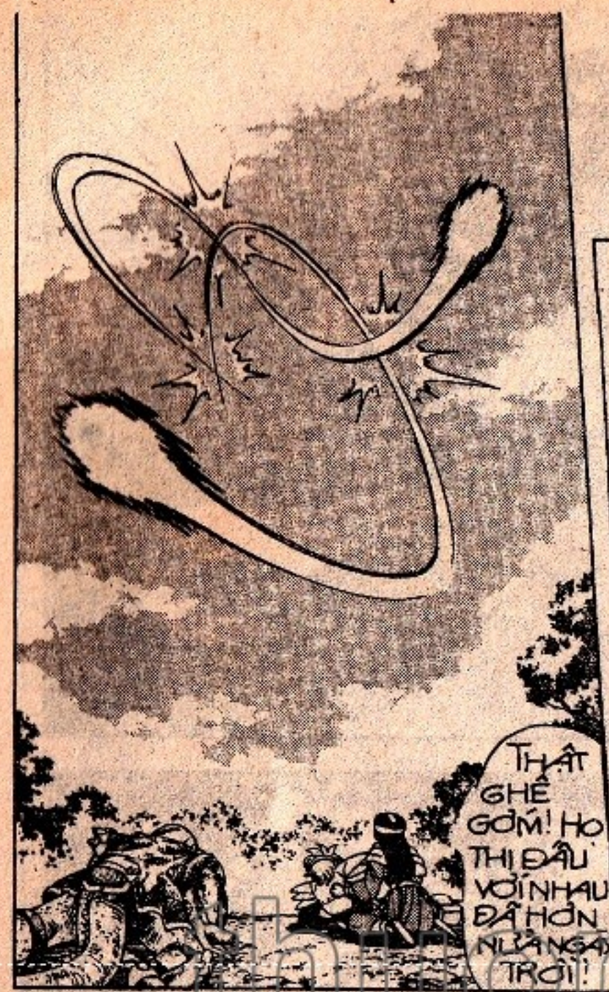

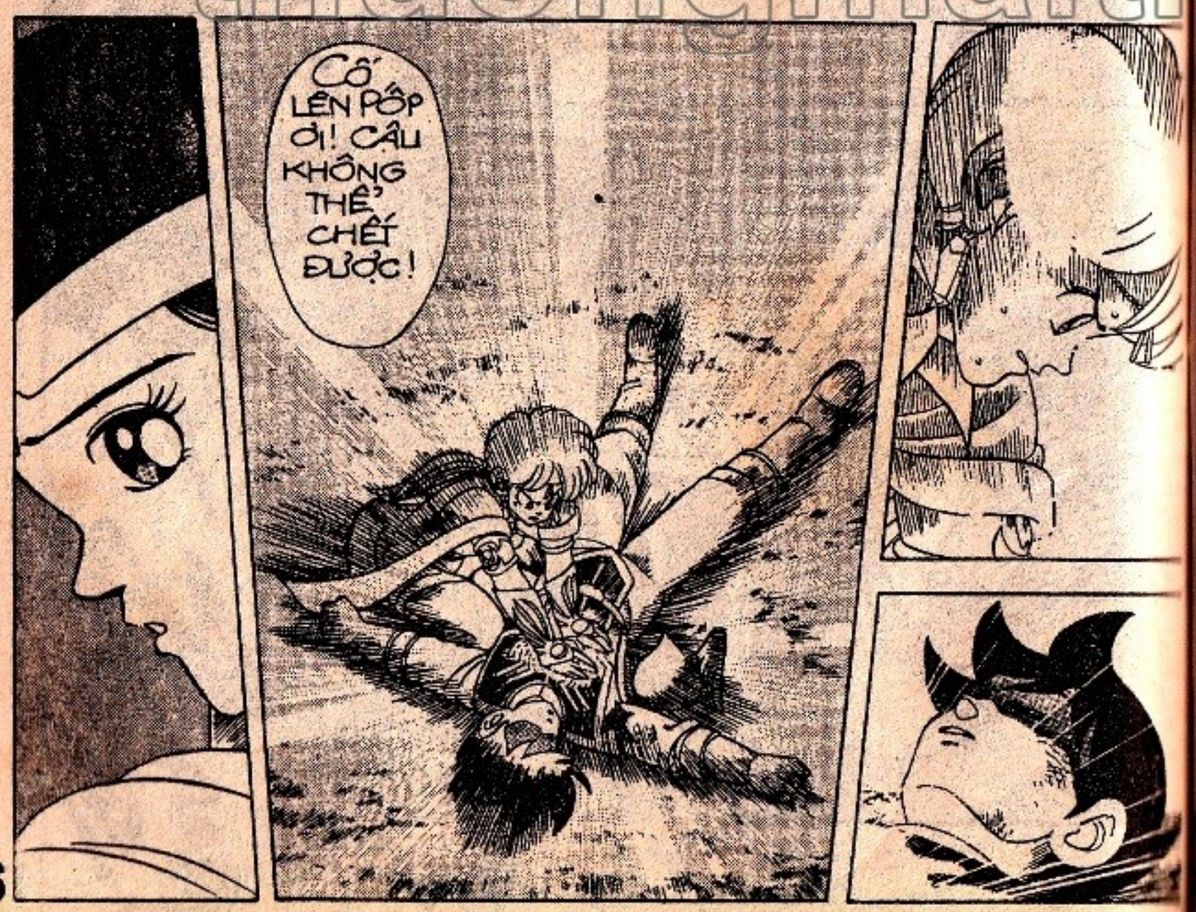

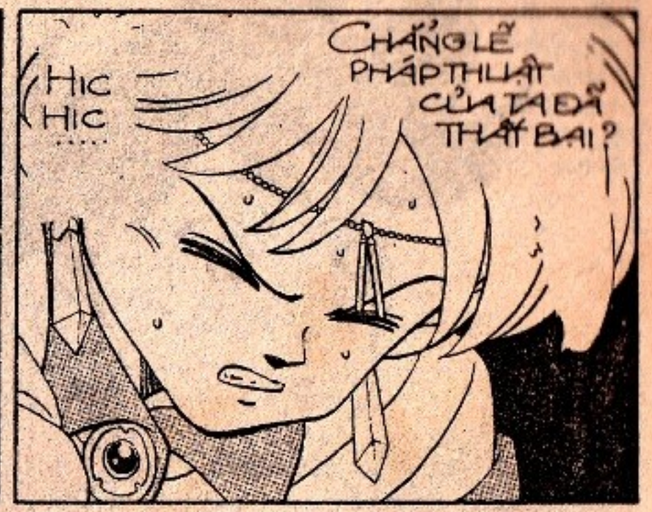

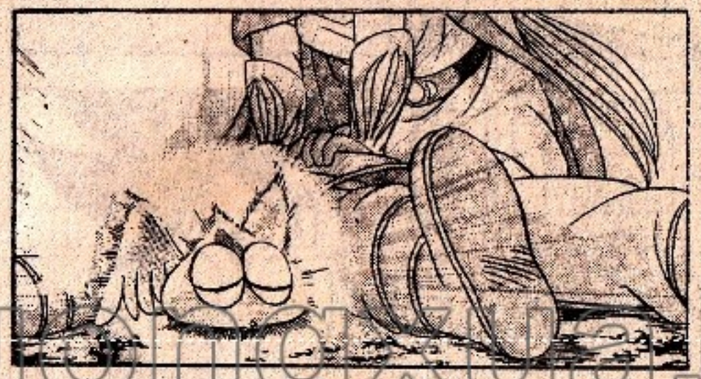

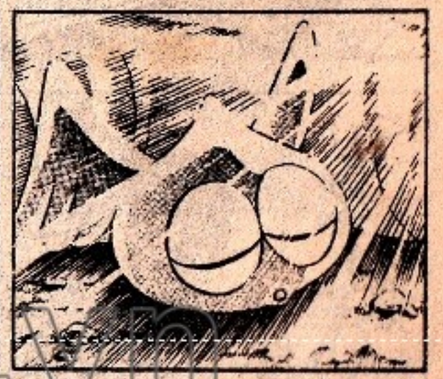

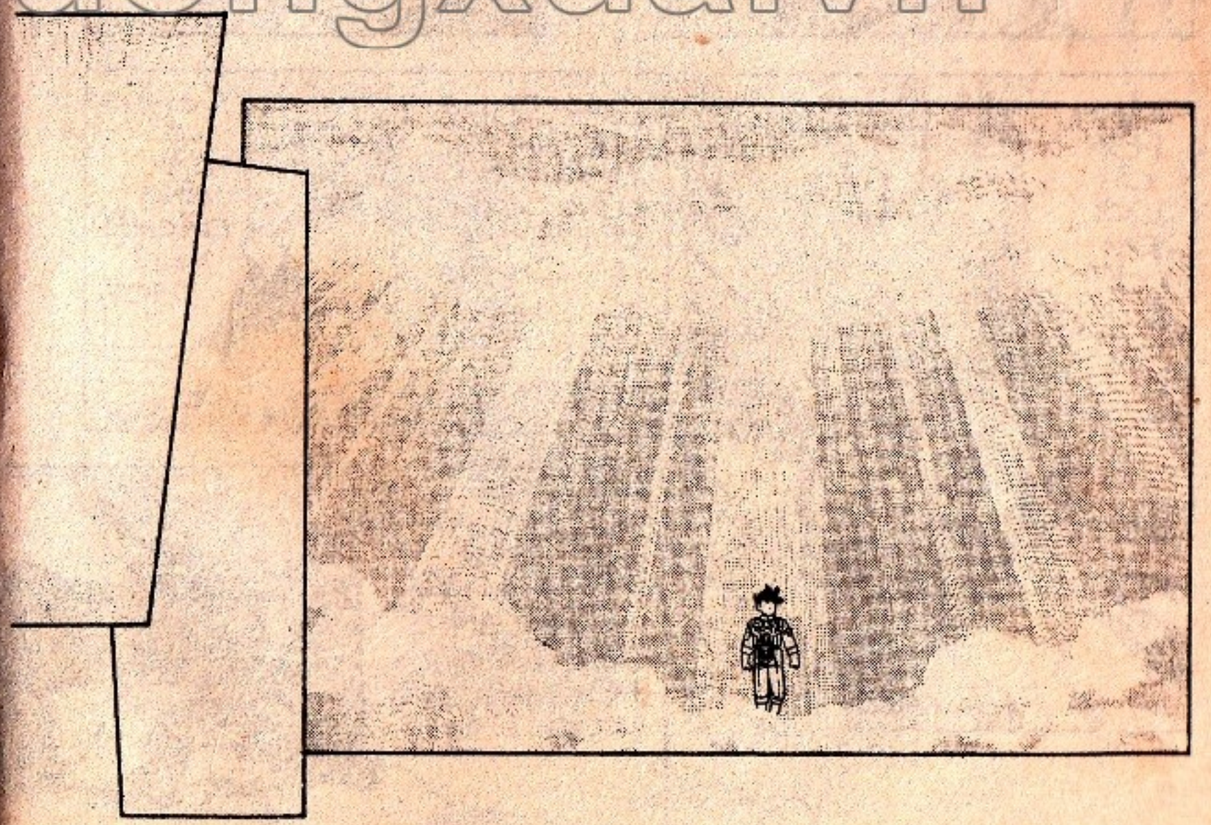

thuongmaitruongxua.vn

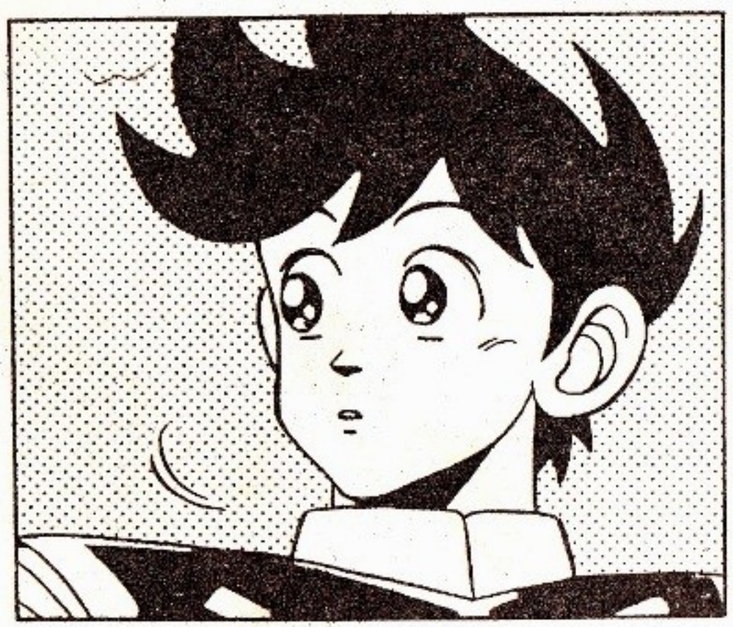

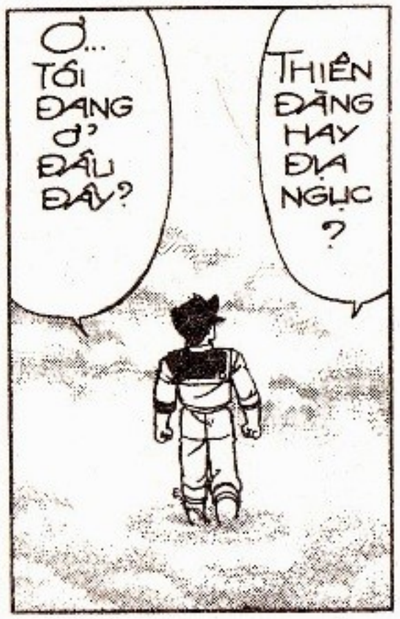

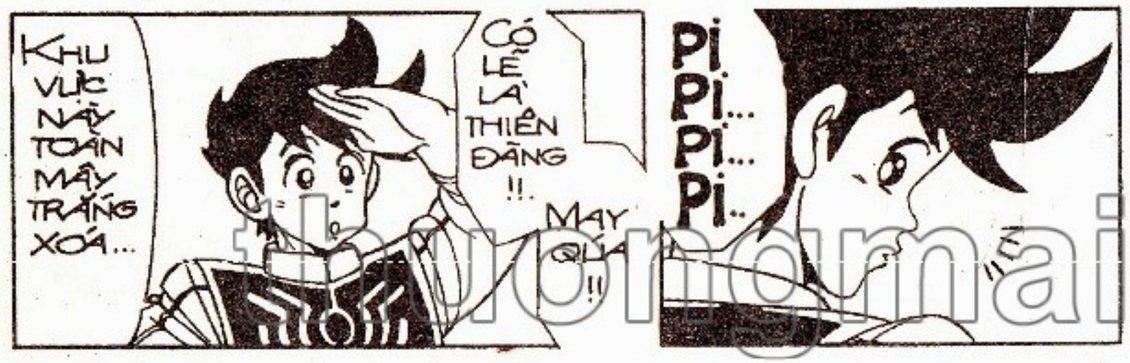

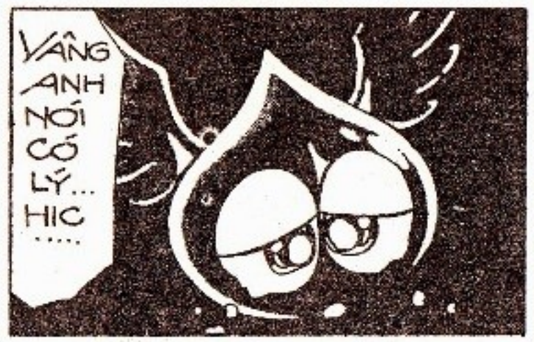

thuongmaitruongxua.vn

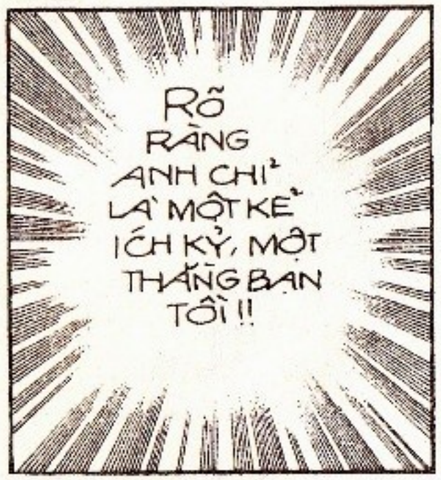

DẤU ẤN RỒNG THIÊNG

thuongmaitruongxua.vn

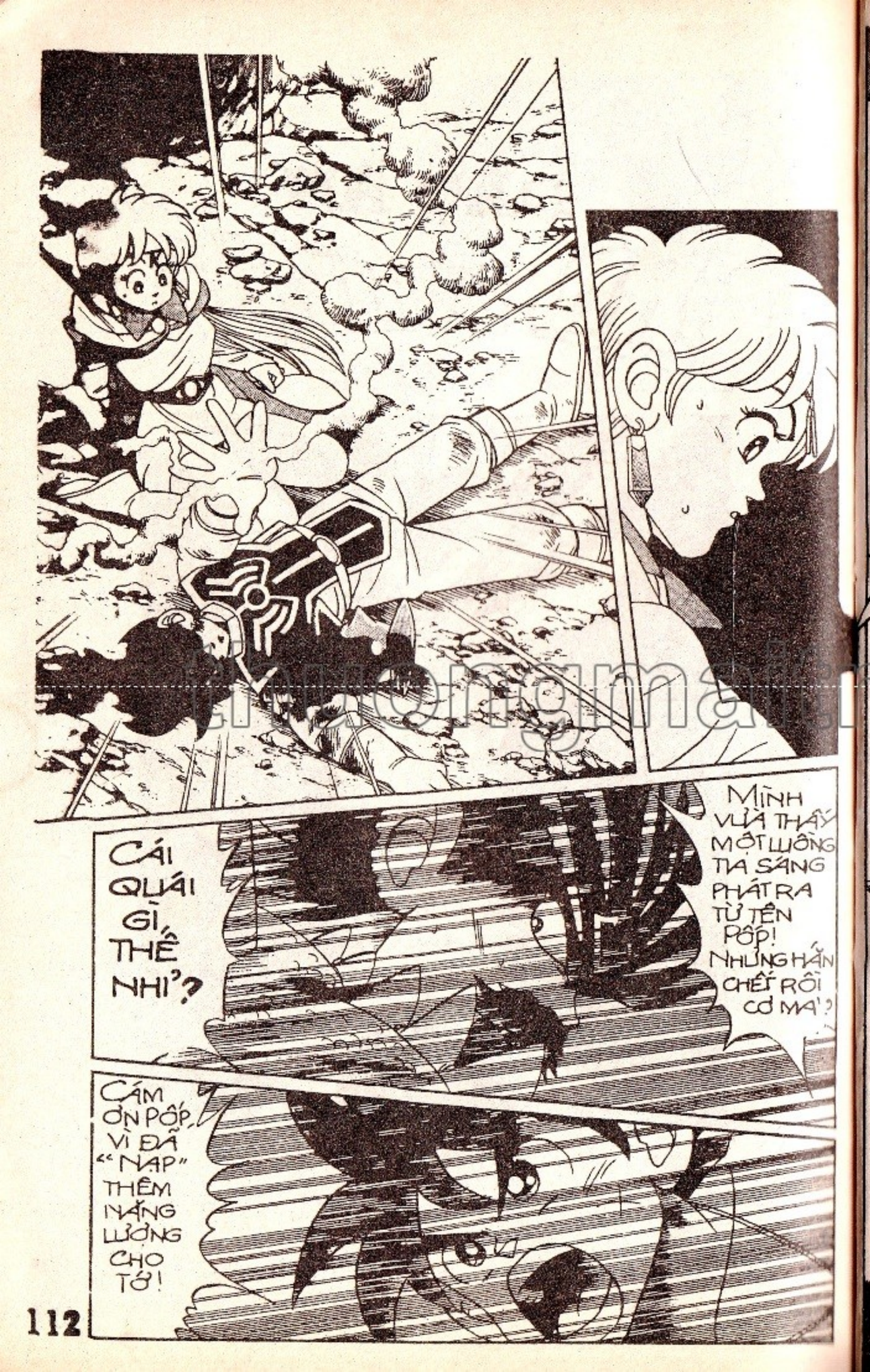

truongmattruongxua.vn

thuongmaitruongxua.vn

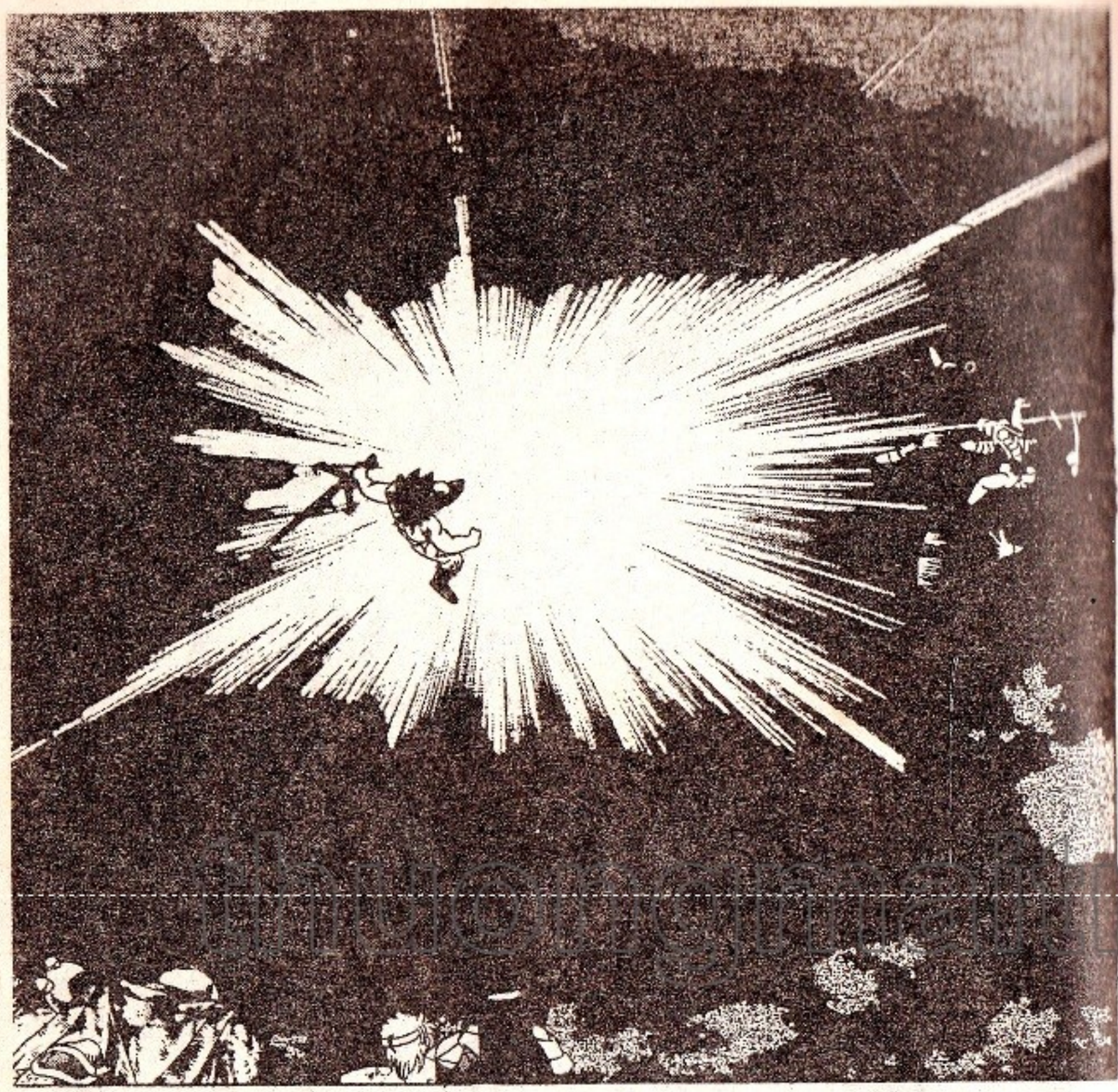

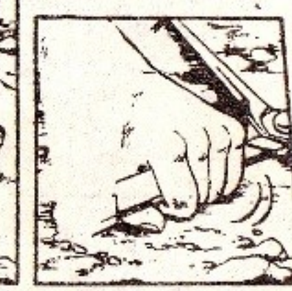

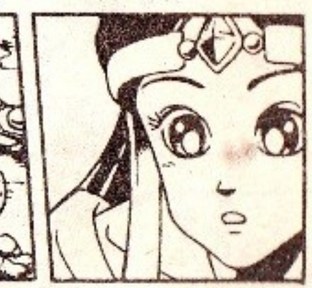

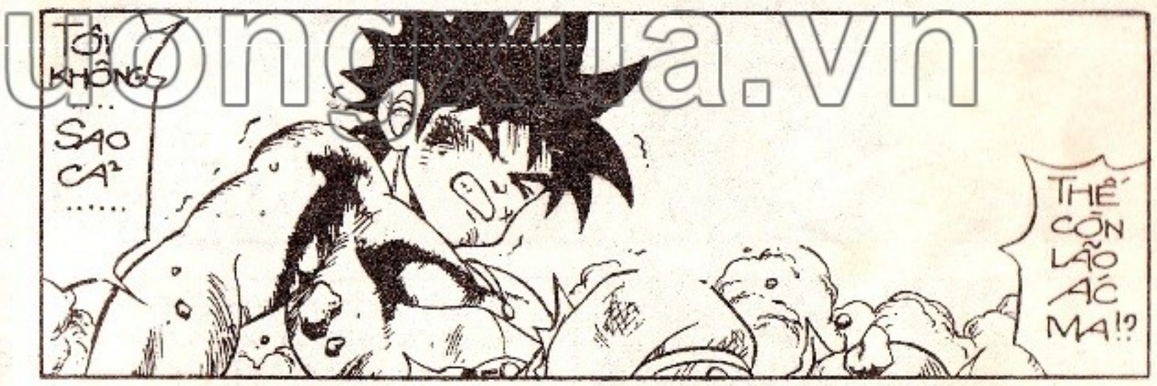

truyentranh truongxua.vn

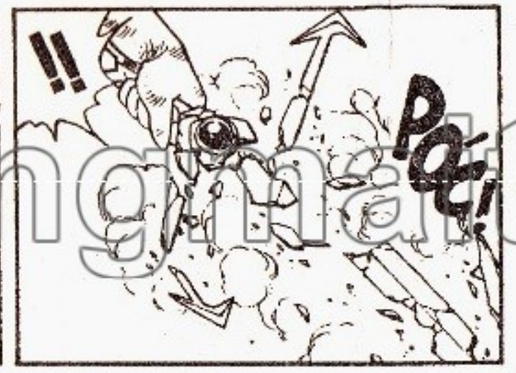

Hết tập 19, mời các bạn đón xem tập 20:

"ĐẠI HỘI CẦU HIỀN"

phát hành vào thứ Sáu tuần tới

thongmaitruongxua.vn

■ NHÀ XUẤT BẢN KIM ĐỒNG
62 BÀ TRIỆU - HÀ NỘI - FAX . 8229085 - ĐT : 8264730 - 8255831

■ TRUNG TÂM P.H.S. MIỀN TRUNG
17 - 19 YÊN BÁI - TP. ĐÀ NẴNG - FAX : 821246 - ĐT : 821246 - 820252

■ CHI NHÁNH NXB
268 NGUYỄN ĐÌNH CHIỂU - TP. HỒ CHÍ MINH - FAX : 8231867 - ĐT : 8251447 - 8291832

■ Chịu trách nhiệm xuất bản :
NGUYỄN THẮNG VŨ

■ Biên tập :
BAN BIÊN TẬP TRANH TRUYỆN

■ Kỹ , mỹ thuật :
ĐỨC LIỄN

In 50.000 bản, khổ 11,5x17,5 cm, tại Nhà in BỘ NỘI VỤ.Số xuất bản : 37 KĐB.181/ KH. 75/CXB cấp ngày 01/01/1997.Mã số: ĐV 18 In xong và nộp lưu chiểu tháng 04 - 1997.

thuongmaitruongxua.vn

LỊCH PHÁT HÀNH SÁCH KIM ĐỒNG THÁNG 4/1997

Thứ ba 1/4 :

- **SÁU NGƯỜI BẠN ĐỒNG HÀNH** - Tập 29
- TSV cho nhi đồng 25 : **ĐI VÀNG VỀ XANH**-Truyện và thơ của Thy Ngọc
- Tranh màu mẫu giáo 25 : **CÔ BÉ QUÀNG KHĂN ĐỎ**
- **EM BÉ VÀ TÔI** - Tập 3

Thứ sáu 4/4 :

- **MANKICHI "ĐẠI TƯỚNG NHÓC CON"** - Tập 3
- TSV cho thiếu niên 67 : **GÁNH XIẾC LỚP TÔI**–Truyện của Viết Linh

Thứ ba 8/4 :

- **SÁU NGƯỜI BẠN ĐỒNG HÀNH** - Tập 30
- TSV cho nhi đồng 26 : **CÚN SỐ 5**-Truyện của Thanh Châu
- Tranh màu mẫu giáo 26 : **NÀNG BẠCH TUYẾT**
- **CHIE CÔ BÉ HẠT TIÊU** – Tập 4

Thứ sáu 11/4 :

- **DẤU ẤN RỒNG THIÊNG** - Tập 19
- TSV cho thiếu niên 68 : **ĐỘI DU KÍCH THIẾU NIÊN ĐÌNH BẢNG** Tập 1 - Truyện của Xuân Sách

Thứ ba 15/4 :

- **SÁU NGƯỜI BẠN ĐỒNG HÀNH** - Tập 31
- TSV cho nhi đồng 27 : **CHÚ ẾCH XANH** Truyện của Kim Viên
- Tranh màu mẫu giáo 27 : **CHÚ NGƯỜI GỖ**
- **EM BÉ VÀ TÔI** – Tập 4

uongmaitruongxua.v

Thứ sáu 18/4 :

- **DẤU ẤN RỒNG THIÊNG** - Tập 20
- TSV cho thiếu niên 69 : **ĐỘI DU KÍCH THIẾU NIÊN ĐÌNH BẢNG** Tập 2 - Truyện của Xuân Sách

Thứ ba 22/4 :

- **SÁU NGƯỜI BẠN ĐỒNG HÀNH** - Tập 32
- TSV cho nhi đồng 28 : **CUỘC PHIÊU LƯU CỦA CON CHÓ NHỎ** Truyện của Thanh Quế
- Tranh màu mẫu giáo 28 : **CHUYỆN MÈO VÀ CHUỘT**
- **CHIE CÔ BÉ HẠT TIÊU** – Tập 5

Thứ sáu 25/4 :

- **MANKICHI "ĐẠI TƯỚNG NHÓC CON"** - Tập 4
- TSV cho thiếu niên 70 : **KÍNH VẠN HOA** - Tập 17 Truyện của Nguyễn Nhật Ánh

Thứ ba 29/4 :

- **SÁU NGƯỜI BẠN ĐỒNG HÀNH** - Tập 33
- TSV cho nhi đồng 29 : **NGÔI NHÀ TRONG CỎ** - Truyện của Lý Lan
- Tranh màu mẫu giáo 29 : **TẤM CÁM**
- **EM BÉ VÀ TÔI** – tập 5

Giá : 3000đ